

# BEVESTIGINGSMATERIAAL MATERIEL DE FIXATION

CATALOGUS  
CATALOGUE

2026  
05



SINDS – DEPUIS 1985

WIJ BEVESTIGEN UW TOEKOMST  
UNE ATTACHE POUR VOTRE AVENIR



# GEL/HARS GEL/RESINE

ALL IN ONE GEL – Twee componenten

ALL IN ONE GEL – Bi composant



BESTELNUMMER N° DE COMMANDE	Normes	INHOUD CONTENU	Spanning Tension	
MP103	-60 +200 °C	300 ml	25,5 kV/mm	1/12
MP106	-60 +200 °C	600 ml	25,5 kV/mm	1/12
MP109	-60 +200 °C	900 ml	25,5 kV/mm	1/12

-60 +200°C  
25,5 kV/mm

ALL IN ONE GEL - Display

ALL IN ONE GEL - Display



Beschikbaar

Disponible

GEL - Twee componenten

GEL - Bi composant



BESTELNUMMER N° DE COMMANDE	INHOUD CONTENU
MP0100	1 L (2 X 0,5 L.)
MP0030	300 ml
MP2200	2 L
MP1000	10 L

GEL - Eén component - Cartridge

GEL - Mono composant - Cartouche



BESTELNUMMER N° DE COMMANDE	INHOUD CONTENU	
MPONE GEL	300 ml (Injecteerbaar / Injectable)	1/24

# GEL/HARS GEL/RESINE

Polyurethaan hars - Twee componenten  
 Résine polyuréthane - Bi composant



BESTELNUMMER N° DE COMMANDE	INHOUD CONTENU	
RS150	0,110 L	1/6
RS300	0,220 L	1/6
RS400	0,290 L	1/6
RS550	0,400 l	1/6
RS650	0,470 L	1/6
RS1650	1,200 L	1

Met veiligheids vulsysteem  
 Avec système de remplissage sécurisé

SHARK - Rechte koppelingen gevuld met gel - met connector  
 SHARK - Joints pré-remplis en gel - avec connexion



BESTELNUMMER N° DE COMMANDE	∅	Afm. Dim.	Polen Poles
SHARK150	*	86 x 47 mm	1
SHARK325	1,5 - 2,5 mm <sup>2</sup>	86 x 47 mm	3
SHARK306	1,5 - 6 mm <sup>2</sup>	145 x 50 mm	3
SHARK516	6 - 16 mm <sup>2</sup>	180 x 69 mm	5
SHARK506	1,5 - 6 mm <sup>2</sup>	146 x 50 mm	5

\*6 à 25 mm<sup>2</sup> : voor harde draad  
 ≤ 35mm<sup>2</sup> : voor flexibele draad  
 \*6 à 25 mm<sup>2</sup> : pour câble rigide  
 ≤ 35mm<sup>2</sup> : pour câble souple

Y Koppeling gevuld met Gel Met Connector  
 Joint en Y pré-rempli en Gel avec Connexion

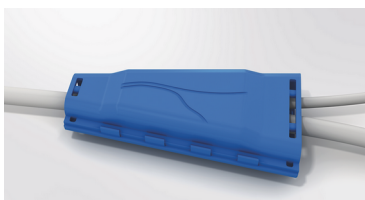

BESTELNUMMER N° DE COMMANDE	∅	Afm. Dim.	Polen Poles
SHARK516Y	6 - 16 mm <sup>2</sup>	220 x 110 mm	5

\*6 - 16 mm<sup>2</sup>

# GEL/HARS GEL/RESINE

SHARK - Rechte koppelingen gevuld met gel  
 SHARK - Joints pré-remplis en gel



BESTELNUMMER N° DE COMMANDE	∅	Afm. Dim.	Polen Poles
SHARK506WS	6 - 16 mm <sup>2</sup>	180 x 69 mm	5
SHARK525WS	6 - 25 mm <sup>2</sup>	240 x 75 mm	5

Met connector & trekcontlasting

SHARK68 - Rechte koppelingen IP68  
 SHARK68 - Joints IP68

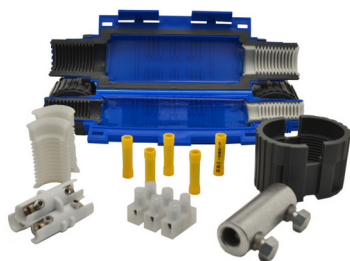

BESTELNUMMER N° DE COMMANDE	∅	Polen Poles
SHARK6801A	6 - 50 mm <sup>2</sup>	1
SHARK6801B	1,5 - 6 mm <sup>2</sup>	3
SHARK6801C	1,5 - 6 mm <sup>2</sup>	3
SHARK6801D	2,5 - 6 mm <sup>2</sup>	4
SHARK6802A	2,5 - 10 mm <sup>2</sup>	5
SHARK6803A	10 - 25 mm <sup>2</sup>	5

IP 68



Koppeling gevuld met Gel - IP68 - Voor Tuinspot  
 Jonction IP68 pré-remplie de Gel pour Spot Led encastrable



BESTELNUMMER N° DE COMMANDE	∅	Afm. Dim.	
LDJ01	0,5 - 1,5 mm <sup>2</sup>	118 x 25 mm	1

IP68, 450V, 24A; EN60529

**LEDJOY**<sup>®</sup>  
 SMART CONNECTION

## GEL/HARS GEL/RESINE

EVO - Rechte koppelingen gevuld met gel

EVO - Joints pré-remplis en gel droit



BESTELNUMMER N° DE COMMANDE	∅ IN	FASES PHASES	∅	Afm. Dim.	Spanning Tension
EV100	0,5-1,5 mm <sup>2</sup>	2P	4,5-6,5 mm	68×24×22 mm	450 V
EV101	0,75-2,5 mm <sup>2</sup>	3P	6-8 mm	72×28×24 mm	450 V
EV102	1,5-2,5 mm <sup>2</sup>	3P	10-13 mm	80×35×28 mm	0,6/1 kV
EV103	1,5-6 mm <sup>2</sup>	5P	13-17 mm	145×56×35 mm	0,6/1 kV
EV104	2,5-6 mm <sup>2</sup>	5P	14-22 mm	183×70×42 mm	0,6/1 kV
EV105	4-16 mm <sup>2</sup>	5P	14-22 mm	183×70×42 mm	0,6/1 kV

24A

EVO - T-vorm koppelingen gevuld met gel

EVO - Joints pré-remplis en gel en T

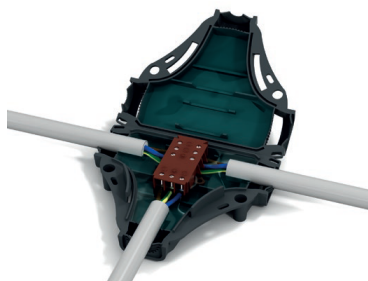

BESTELNUMMER N° DE COMMANDE	∅ IN	FASES PHASES	∅	Afm. Dim.	Spanning Tension
EV201D	1-2,5 / 1-1,25 mm <sup>2</sup>	3P	6-8 mm	73×73×23 mm	450 V
EV202D	1,5-4 / 1-1,25 mm <sup>2</sup>	3P	10-13 / 6-8 mm	105×90×28 mm	0,6/1 kV 300/500 V
EV203D	1,5-4 mm <sup>2</sup>	3P	10-13 mm	105×90×28 mm	0,6/1 kV

24A

IP BOX

IP BOX



BESTELNUMMER N° DE COMMANDE	Afm. Dim.	INHOUD CONTENU	
MF1604	80 x 80 x 40 mm	270ml	1

Ondergrondse aftakdoos. Een gemakkelijke en snelle kit.

Kit bevat: - 1 x aftakdoos - 3 x Wartel - 1 x Schuurpapier  
- 1 x Hars - 3 x Steekklem - 1 x Handschoen

Boîte de dérivation souterraine. Un kit facile et rapide. Kit  
contient: - 1 x Boîte de dérivation - 3 x Presse-étoupe - 1 x  
Papier abrasif - 1 x Résine à mouler - 3 x Raccord rapide - 1 x  
Gants de protection

IP68 ; EN 60670-1:2005 ; EN 60670-22:2006 ; IEC  
60455-3-8:2013



# BESCHERMING EN VEILIGHEID PROTECTION ET SECURITE

OPTISCHE MINI ROOKMELDER  
DÉTECTEUR DE FUMÉE OPTIQUE MINI



BESTELNUMMER  
N° DE COMMANDE



**MF003**

1/100

DÉTECTEUR DE FUMÉE OPTIQUE MINI  
MINI OPTISCHE ROOKMELDER  
Autonomie/Levensduur van 10 ans/Jaar  
Bouton test /Testknop

# WINTER HIVER

Vorstwerend Snoer  
Cable anti-gel



BESTELNUMMER N° DE COMMANDE	∅	Afm. Dim.	
EASY02	0,2 - 4 mm <sup>2</sup>	2 m	1
EASY04	0,2 - 4 mm <sup>2</sup>	4 m	1
EASY08	0,2 - 4 mm <sup>2</sup>	6 m	1
EASY12	0,2 - 4 mm <sup>2</sup>	12 m	1
EASY18	0,2 - 4 mm <sup>2</sup>	18 m	1

Incl. Thermost. IPX7, 230V

ZELFREGULERENDE VERWARMINGSKABEL  
CÂBLE CHAUFFANT AUTO REGULANT

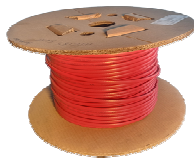

BESTELNUMMER N° DE COMMANDE	Specificiteit Spécificité	∅	Afm. Dim.	Spannin Tension	
HTC18S	-40°C > +10°C	0,55 mm <sup>2</sup>	8x5 mm	230 V AC	10
HTC33H	-40°C > +10°C	0,8mm <sup>2</sup>	11,5 x 6,3 mm	230 V AC	1

NIEUW  
NOUVEAU  
REF.

TOEBEHOREN  
ACCESSOIRES

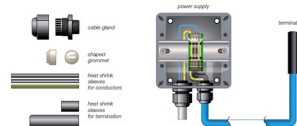
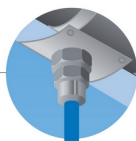
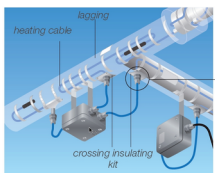

BESTELNUMMER N° DE COMMANDE	Specificiteit Spécificités			
KCP00S	Series S	Set voor	Kit pour sortie de l'isolant	1
KCP0PH	Series H	Set voor	Kit pour sortie de l'isolant	1
KTA00S	Series S			1

NIEUW  
NOUVEAU  
REF.

# PVC - LSOH PVC - LSOH

Kabeldozen met uitbrekbare ingangen  
Boîtes de dérivation avec entrées pré-imprimées



BESTELNUMMER N° DE COMMANDE	Ingangen Entrées	∅	Afm. Dim.	
<b>220A</b>	7	PG 16	80 x 80 x 50 mm	10/100
<b>220AM</b>	7	20 mm	80 x 80 x 50 mm	10/140
<b>222A</b>	6	PG 16	100 x 100 x 55 mm	1/102
<b>223A</b>	10	PG 16	175 x 110 x 66 mm	1/45
<b>223ATA</b>	10	PG 16	175 x 110 x 83 mm	1/36
<b>224A</b>	10	PG 29	220 x 170 x 120 mm	1/14
<b>222AM</b>	6	20 mm	100 x 100 x 55 mm	1/102
<b>223AM</b>	10	20 mm	175 x 110 x 66 mm	1/45
<b>223ATAM</b>	10	20 mm	175 x 110 x 83 mm	1/36
<b>224AM</b>	10	25 mm	220 x 170 x 120 mm	1/168

222A à 224A : Pg-maten / Mesures Pg  
222AM à 224AM : Metrische maten / Mesures métriques  
Schroefsluiting / Serrage à vis 3/4"  
IP 65



Nippels  
Embouts à gradin



BESTELNUMMER N° DE COMMANDE	Afm. Dim.	
<b>MIB16</b>	3,5-20 mm	50
<b>MIB21</b>	3,5-23,5 mm	50
<b>MIB29</b>	3,5-32 mm	50



Kabeldozen met nippels  
Boîtes de dérivation avec entrées étanches



BESTELNUMMER N° DE COMMANDE	Ingangen Entrées	∅	Afm. Dim.	
<b>219B</b>	4*	PG21	45 x ∅80 mm	8/96
<b>220B</b>	7*	20mm	80 x 80 x 50 mm	10/140

\*Druksluiting / Serrage à pression  
\*\*Schroefsluiting 3/4" / Serrage à vis 3/4"  
IP 54



## PVC - LSOH PVC - LSOH

Kabeldozen met nippels

Boîtes de dérivation avec entrées étanches



BESTELNUMMER N° DE COMMANDE	Ingangen Entrées	∅	Afm. Dim.	
222B	6**	Pg21	100 x 100 x 55 mm	1/90
223B	10**	Pg21	175 x 110 x 66 mm	1/42
223BTA	10**	Pg21	175 x 110 x 83 mm	1/36
224B	10**	Pg29	220 x 170 x 120 mm	1/144
226B	10**	Pg29	220 x 170 x 120 mm	1/12

\*Druksluiting / Serrage à pression

\*\*Schroefsluiting 3/4" / Serrage à vis 3/4"

IP 54



Kabeldozen

Boîtes de dérivation





BESTELNUMMER N° DE COMMANDE	Ingangen Entrées	∅	Afm. Dim.	
FE25	10	1,5-4mm	89 x 43 x 37 mm	10/150
FE7	7	1,5-4mm	75 x 75 x 37 mm	10/300
FE12	12	1,5-4mm	85 x 85 x 37 mm	10/150
FE15	12	1,5-4mm	100 x 100 x 37 mm	10/128

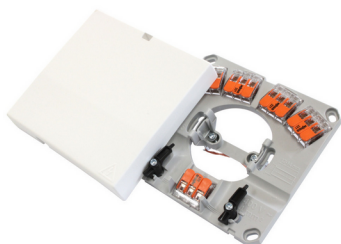

Fornuisaansluitdoos 5P 6mm<sup>2</sup>

Boîte de raccordement universelle 5P 6mm<sup>2</sup>



BESTELNUMMER N° DE COMMANDE	∅	Polen Poles	
MFFA56	6 mm <sup>2</sup>	5	4

5 bornes de raccordement WAGO incluses.

5 WAGO aansluitklemmen inbegrepen.



# PVC - LSOH PVC - LSOH

BOX LINE Kabeldozen met nippel

BOX LINE Boîtes de dérivation avec entrées étanches



BESTELNUMMER N° DE COMMANDE	Ingangen Entrées	∅	Afm. Dim.	
<b>J80B</b>	8	M25	83 x 83 x 50 mm	1/150
<b>J100B</b>	8	M25	102 x 102 x 56 mm	1/90
<b>J160B</b>	8	M25	166 x 116 x 70 mm	1/56
<b>J200B</b>	8	M32	216 x 166 x 90 mm	1/20

IP 66



BOX LINE Kabeldozen gesloten

BOX LINE Boîtes de dérivation fermées



BESTELNUMMER N° DE COMMANDE	Ingangen Entrées	∅	Afm. Dim.	
<b>J80L</b>	8	M25	83 x 83 x 50 mm	1/150
<b>J100L</b>	8	M25	102 x 102 x 56 mm	1/90
<b>J160L</b>	8	M25	166 x 116 x 70 mm	1/56
<b>J200L</b>	8	M32	216 x 166 x 90 mm	1/20

IP 66



BOX LINE Kabeldoos met metrische schroefingangen

BOX LINE Boîte de dérivation avec filetage métrique

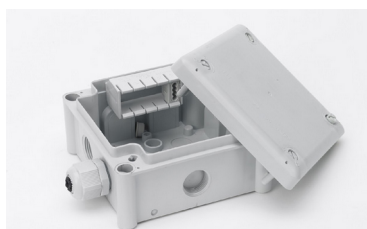

BESTELNUMMER N° DE COMMANDE	Ingangen Entrées	∅	Afm. Dim.	
<b>J100S</b>	7	M20	102 <sup>2</sup> x 56 mm	1/90
<b>J100SC</b>	7	M20	102 <sup>2</sup> x 56 mm	1/90

inclusief connector 3-fasen+n+t

inclus barrette 3-phases+n+t

IP 66



# PVC - LSOH PVC - LSOH

Klemstenen

Barrettes de connection

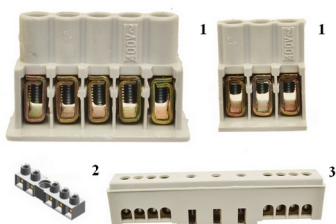

BESTELNUMMER N° DE COMMANDE	Specificiteit Spécificités	ø IN	
397-5	*1	1,5 - 4mm <sup>2</sup>	20
397-3A	*1	1,5 - 4mm <sup>2</sup>	20
398-5	*2	2,5mm <sup>2</sup>	20
399-5	*3	4 - 16mm <sup>2</sup>	10

\*1 Voor / Pour : 220A / 220B / 222A / 222B / 222L

\*2 Voor / Pour : FE25 / FE7 / FE12

\*3 Voor / Pour : BOX LINE



## Groot formaat Grands formats

Kabeldozen volledig gesloten met transparant deksel  
Boîtes de dérivation fermées avec couvercle transparent



BESTELNUMMER N° DE COMMANDE	Afm. Dim.	
<b>223LTATR</b>	175 x 110 x 83 mm	1/36
<b>224LTR</b>	220 x 170 x 120 mm	1/14

Schroefsluiting 3/4" / Serrage à vis 3/4"



Kabeldozen PH-4A.1  
Boîtes de dérivation IP65



BESTELNUMMER N° DE COMMANDE	Normes	Afm. Dim.	
<b>28.41</b>	IP65	248 x 198 x 96 mm	1/288
<b>28.51</b>	IP65	348 x 228 x 142 mm	1/108
<b>28.61</b>	IP65	400 x 262 x 140 mm	1/84



Kabeldozen met nippels PH-4A.3  
Boîtes de dérivation avec entrées étanches PH-4A.3



BESTELNUMMER N° DE COMMANDE	Specificiteit Spécificités	Normes	Afm. Dim.	
<b>28.43</b>		IP65	248 x 198 x 96 mm	1/288
<b>28.43-PLEXI</b>	*4		*248 x 198 x 96 mm	1/288

\*Met Plexi deksel - Op aanvraag

\* Avec couvercle en Plexi - sur demande



Kabeldozen met nippels PH-5A.3  
Boîtes de dérivation avec entrées étanches PH-5A.3



BESTELNUMMER N° DE COMMANDE	Normes	Afm. Dim.	
<b>28.53</b>	IP65	348 x 228 x 142 mm	1/108



## Groot formaat Grands formats

Kabeldozen met nippels PH-6A.3

Boîtes de dérivation avec entrées étanches PH-6A.3



BESTELNUMMER N° DE COMMANDE	Normes	Afm. Dim.	
<b>28.63</b>	IP65	400 x 262 x 140 mm	1



Vijs voor kabeldoos reeks 28

Vis pour boîtes de dérivation série 28



BESTELNUMMER N° DE COMMANDE	Afm. Dim.	
<b>28.998</b>	3 cm	1
<b>28.999</b>	5,5 cm	1



Kabeldozen serie 200

Boîtes de dérivation série 200



BESTELNUMMER N° DE COMMANDE	Afm. Dim.	
<b>242MF</b>	330 x 280 x 175 mm	1
<b>242MFTR</b>	330 x 280 x 175 mm	1

242MFTR met transparant deksel / avec couvercle transparent IP65



## Met soupele ingang Avec membrane

FUSION  
FUSION



BESTELNUMMER N° DE COMMANDE	Omschrijving	Description	Afm. Dim.
F65	zonder schroefdraad	sans filetage	ø 65 x 40 mm
F80	zonder schroefdraad	sans filetage	80 x 80 x 45,5 mm
F80-S	met schroefdraad	avec filetage	81 x 81 x 45,5 mm
F100	zonder schroefdraad	sans filetage	100 x 100 x 45,5 mm

IP65  
Auto-étanche/Zelfdichtend



Ronde Kabeldoos met soupele ingang  
Boîte ronde de dérivation avec membrane



BESTELNUMMER N° DE COMMANDE	Afm. Dim.	Kleur	Couleur	
M001CS	ø65 x 40 mm	Grijs	Gris	1/130
M002CS	ø80 x 40 mm	Grijs	Gris	1/90
M002CSN	ø 80x40 mm	Zwart	Noir	1/90



Kabeldoos met soupele ingang  
Boîte de dérivation avec membrane



BESTELNUMMER N° DE COMMANDE	Afm. Dim.	Kleur	Couleur	
M003CS	80 x 80 x 40 mm	Grijs	Gris	1/90
M005CS	94 x 94 x 50 mm	Grijs	Gris	1/56
M003CSN	80x80x40 mm	Zwart	Noir	1/90



## Brandwerende E90 Anti Feu E90

Brandwerende dozen E90. Inclusief steatiet connectoren.

Boîtes Anti Feu E90. Connecteurs en stéatite inclus.



BESTELNUMMER N° DE COMMANDE	Ingangen Entrées	Afm. Dim.	Type ingang Type entrée	Aantal connectoren Nombre de connecteurs	
<b>J100BF</b>	7 x M25	102 x 102 x 56 mm	Nipple	3 blocs with 2 x 1-6mm <sup>2</sup>	1/90
<b>J100MF</b>	7 x M20/M25	102 x 102 x 56 mm	Break-out	3 blocs with 2 x 1-6mm <sup>2</sup>	1
<b>J100SF</b>	7 x M20	102 x 102 x 56 mm	Threaded	3 blocs with 2 x 1-6mm <sup>2</sup>	1/90
<b>J160BF</b>	10 x M25	166 x 116 x 70 mm	Nipple	3 blocs with 2 x 1-10mm <sup>2</sup>	1/56
<b>J160MF</b>	10 x M20/M25	166 x 116 x 70 mm	Break-out	3 blocs with 2 x 1-10mm <sup>2</sup>	1/56
<b>J200BF</b>	10 x M32	216 x 166 x 90 mm	Nipple	3 blocs with 2 x 1-16mm <sup>2</sup>	1/20
<b>J200MF</b>	10 x M32	216x166x90	Break-out	3 blocs with 2 x 1-16mm <sup>2</sup>	1

- IP66
- DIN 4102-12
- EN 6067-22



Wartel E90

Presse-étoupe E90



BESTELNUMMER N° DE COMMANDE	Normes	Afm. Dim.	
<b>BM20LA</b>	IP68	20 mm	50
<b>BM25LA</b>	IP68	25 mm	20
<b>BM32LA</b>	IP68	32 mm	20



Keramische connector in steatiet

Connecteur ceramique en stéatite



BESTELNUMMER N° DE COMMANDE	Normes	∅	Afm. Dim.	
<b>J402Z</b>	VDE	1,5-6mm <sup>2</sup>	20 x 18 x 15 mm	1
<b>J1602</b>	VDE	1,5-10mm <sup>2</sup>	25 x 23 x 21 mm	1
<b>J2021</b>	VDE	1,5-16mm <sup>2</sup>	33 x 30 x 23 mm	1

Voor stijve en flexibele draad / Pour fil rigide et flexible  
VDE gekeurd - certifiés VDE



## Brandwerende E90 Anti Feu E90

Brandwerende kabeldoos - E90

Boîte de dérivation anti-feu E90

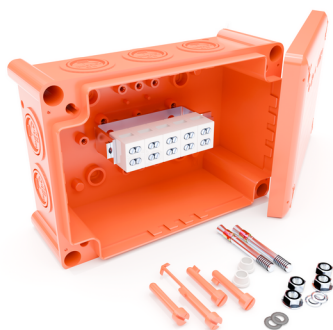

BESTELNUMMER N° DE COMMANDE	Specificiteit Spécificités	Afm. Dim.
J100MFN5P6	5 x 6mm <sup>2</sup>	102x102x55mm
J200MFN5P16	5 x 16mm <sup>2</sup>	216x166x90mm
J200MFN3P25	3 x 25mm <sup>2</sup>	216x166x90mm
J200MFN5P25	5 x 25mm <sup>2</sup>	216x166x90mm
J160MFN5P16	5 x 16mm <sup>2</sup>	152x102x70mm
J160MFN3P25	3 x 25mm <sup>2</sup>	152x102x70mm
J100MFN3P16	3 x 16mm <sup>2</sup>	102x102x55mm
J100MFN3P6	3 x 6mm <sup>2</sup>	102x102x55mm
J160MFN5P6	5 x 6mm <sup>2</sup>	152x102x70mm



## METAL Métallique

Metalen dozen  
Boîtes métalliques



BESTELNUMMER N° DE COMMANDE	Afm. Dim.	
<b>040CDTM254</b>	90x90x47	1/20
<b>040CDTM255</b>	110x110x51	1/20
<b>040CDTM256</b>	130x130x60	1/16
<b>040CDTM257</b>	150x150x72	1/12
<b>040CDTM258</b>	200x200x90	1/4

OP BESTELLING / SUR COMMANDE : INOX

# SNELVERBINDERS CONNECTEURS RAPIDES

Universele steekklemmen  
Raccords universels



BESTELNUMMER N° DE COMMANDE	∅	
<b>SDKF2TR-AN</b>	0,2 - 2,5mm <sup>2</sup>	100 / 2000
<b>SDKF3TR-AN</b>	0,2 - 2,5mm <sup>2</sup>	75 / 1500
<b>SDKF5TR-AN</b>	0,2 - 2,5mm <sup>2</sup>	50 / 1000



Steekklemmen voor harde draad  
Raccords pour fil rigide

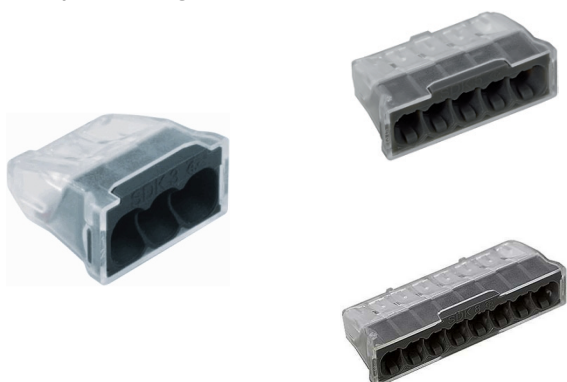

BESTELNUMMER N° DE COMMANDE	∅	
<b>SDK3</b>	0,5 - 2,5mm <sup>2</sup>	100 / 2000
<b>SDK5</b>	0,5 - 2,5mm <sup>2</sup>	100 / 2000
<b>SDK8</b>	0,5 - 2,5mm <sup>2</sup>	100 / 1000



Lusterklemmen  
Raccords lustre

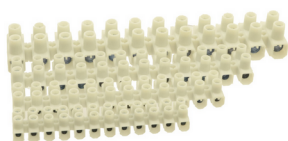

BESTELNUMMER N° DE COMMANDE	∅	
<b>B104</b>	2,5 - 4 mm <sup>2</sup>	10/500
<b>B106</b>	6 mm <sup>2</sup>	10/250
<b>B110</b>	10 mm <sup>2</sup>	10/250
<b>B116</b>	16 mm <sup>2</sup>	10/100
<b>B125</b>	25 mm <sup>2</sup>	10/50

24A , 450V, CE, HF, PP  
Wit / Blanc



# INBOUWDOZEN BOITES D'ENCASTREMENT

Hollewanddozen  
Boîtiers pour mur creux



BESTELNUMMER N° DE COMMANDE	MOD.	ø	Afm. Dim.	
424	1	68 mm	45 mm	10/310
426	1	68 mm	61 mm	10/240
428	2	68 mm	45 mm	5/130
429	3	68 mm	45 mm	5/90



Hollewanddoos harde uitvoering - Winddicht  
Boitier rigide pour mur creux - Etanche



BESTELNUMMER N° DE COMMANDE	MOD.	Afm. Dim.	
KP64-50LD	1	68 x 70 x 50 mm	110
KP64-60LD	1	68 x 70 x 60 mm	84
KP64-50-2LD	2	142 x 70 x 50 mm	40
KP64-50-3LD	3	213 x 70 x 50 mm	30
KP64-50-4LD	4	284 x 70 x 50 mm	25
KP64-50-5LD	5	351 x 70 x 50 mm	14



Hollewanddoos harde uitvoering - Winddicht - Halogen free  
Boitier rigide pour mur creux - Etanche - Sans Halogène

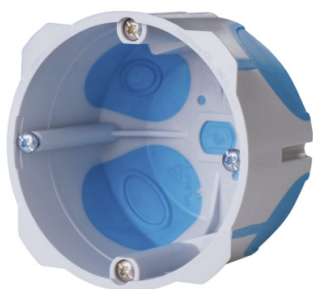

BESTELNUMMER N° DE COMMANDE	MOD.	Afm. Dim.	
KP64-50LDHF	1	1x50x68 mm	1
KP64-60LDHF	1	1x60x68 mm	1
KP64-50-2LDHF	2	2x50x68 mm	1
KP64-50-3LDHF	3	3x50x68 mm	1



# INBOUWDOZEN BOITES D'ENCASTREMENT

Hollewanddoos vuurvast

Boîtier pour mur creux résistant au feu

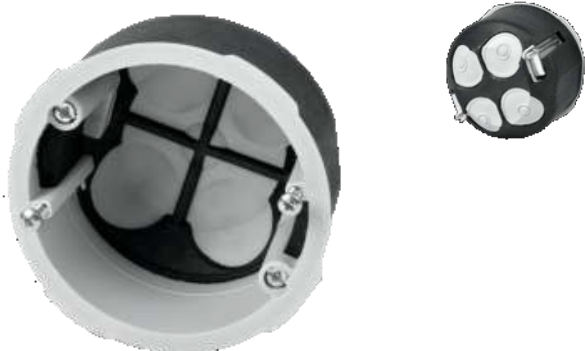

BESTELNUMMER N° DE COMMANDE	∅	Afm. Dim.	
KPZ1PO	68 mm	47 mm	1

PP (halogen-free, pb-free) + foaming material  
 temperature resistance: -5 - +60 °C (activation of foaming material from 200 °C)  
 EN 1363-1:2013  
 EI 15 - EI 120



Brandwerende Hollewanddozen

Boîtiers anti-feu pour mur creux



BESTELNUMMER N° DE COMMANDE	∅	Afm. Dim.	
BS115	74 mm	54 mm	12/192
BS118	2 X 74 mm	54 mm	6/96

Op Aanvraag / Sur Commande



Universele inbouwdozen zonder Vijs

Boîtiers d'encastrement universel sans Vis



BESTELNUMMER N° DE COMMANDE	MOD.	Afm. Dim.	
430	1	60 x 60 x 50 mm	10/200
431	1	60 x 60 x 65 mm	10/200



Universele inbouwdozen met Vijs

Boîtiers d'encastrement universel avec Vis



BESTELNUMMER N° DE COMMANDE	MOD.	Afm. Dim.	
430V	1	60 x 60 x 50 mm	10/200
431V	1	60 x 60 x 65 mm	10/180



# INBOUWDOZEN BOITES D'ENCASTREMENT

Inbouwdozen  
Boîtiers d'encastrement



BESTELNUMMER N° DE COMMANDE	MOD.	Afm. Dim.	
316	1	75 x 75 x 42 mm	10/100
318	1	75 x 75 x 60 mm	10/100



# VERDEELKASTEN COFFRETS DE DISTRIBUTION

Verdeelkasten opbouw Type C / IP 40 In-63A

Coffrets de distribution en saillie Type C / IP 40 In-63A



BESTELNUMMER N° DE COMMANDE	MOD.	Afm. Dim.	
<b>N4-C</b>	1 x 4	232 x 139 x 99 mm	1 / 5
<b>N8-C</b>	1 x 8	215 x 236 x 112 mm	1 / 5
<b>N12-C</b>	1 x 12	287 x 236 x 112 mm	1 / 5
<b>N18-C</b>	1 x 18	396 x 236 x 112 mm	1 / 5
<b>N24-C</b>	2 x 12	287 x 361 x 112 mm	1 / 5
<b>N24-CW</b>	2 x 12	361 x 287 x 112 mm	1
<b>N36-C</b>	3 x 12	287 x 485 x 112 mm	1 / 5
<b>N2x18-C</b>	2 x 18	396 x 361 x 112 mm	1 / 5
<b>N3x18-C</b>	3 x 18	396 x 526 x 112 mm	1 / 5
<b>N48-C</b>	4 x 12	287 x 651 x 112 mm	1 / 5
<b>N4x18-C</b>	4 x 18	651 x 396 x 112 mm	1 / 5

Din rail en aardingsrail inclusief en geïnstalleerd  
Rail Din et barrette de terre pré-installé



Verdeelkasten inbouw Type C / IP 40 In-63A

Coffrets de distribution à encastrer Type C / IP 40 In-63A



BESTELNUMMER N° DE COMMANDE	MOD.	Afm. Dim.	
<b>U4-C</b>	1 x 4	211 x 232 x 99 mm	1/5
<b>U8-C</b>	1 x 8	211 x 232 x 99 mm	1/5
<b>U12-C</b>	1 x 12	283 x 232 x 106 mm	1/5
<b>U12-CW</b>	1 x 12	232 x 283 x 106 mm	1/5
<b>U18-C</b>	1 x 18	392 x 232 x 106 mm	1/5
<b>U24-C</b>	2 x 12	283 x 357 x 106 mm	1/5
<b>U36-C</b>	3 x 12	283 x 482 x 106 mm	1/5
<b>U2x18-C</b>	2 x 18	392 x 357 x 106 mm	1/5
<b>U3x18-C</b>	3 x 18	392 x 522 x 106 mm	1/5

Din rail en aardingsrail inclusief en geïnstalleerd  
Rail Din et barrette de terre pré-installé



# VERDEELKASTEN COFFRETS DE DISTRIBUTION

Slot voor verdeelkasten  
Serrure pour coffrets de distribution



BESTELNUMMER N° DE COMMANDE	Specificiteit Spécificités
LOCKCM	Serie C

Verdeelkasten opbouw Type D / IP 65 In-63A  
Coffrets de distribution en saillie Type D / IP 65 In-63A



BESTELNUMMER N° DE COMMANDE	MOD.	Afm. Dim.	
N4-D	1 x 4	127 x 200 x 120 mm	1/5
N6-D	1 x 6	165 x 201 x 120 mm	1/5
N8-D	1 x 8	200 x 200 x 120 mm	1/5
N12-D	1 x 12	318 x 258 x 142 mm	1/5
N18-D	1 x 18	428 x 259 x 142 mm	1/5
N24-D	2 x 12	318 x 383 x 142 mm	1/5
N36-D	3 x 12	318 x 507 x 142 mm	1/5
N48-D	4 X 12	319 x 663 x 114 mm	1/5

Din rail en aardingsrail inclusief en geïnstalleerd  
Rail Din et barrette de terre pré-installé



Slot voor verdeelkasten  
Serrure pour coffrets de distribution



BESTELNUMMER N° DE COMMANDE	Specificiteit Spécificités
LOCKDM	Serie D

# VERDEELKASTEN COFFRETS DE DISTRIBUTION

Installatieset voor verdeelkast  
Set d'installation pour coffret de distribution



BESTELNUMMER N° DE COMMANDE	
NSET-C-D	1

Installatie/vervangset voor serie C en D  
Set d'installation/remplacement pour serie C et D

Verdeelkasten opbouw Type NEO / IP 65 In-100A  
Coffrets de distribution en saillie Type NEO / IP 65 In-100A



BESTELNUMMER N° DE COMMANDE	MOD.	Afm. Dim.	
RH18S	1 x 18	435 x 260 x 138 mm	1
RH36/2S	2 x 18	435 x 420 x 138 mm	1
RH54/3S	3 x 18	435 x 580 x 138 mm	1
RH72/4S	4 x 18	435 x 780 x 138 mm	1

Din rail en aardingsrail inclusief en geïnstalleerd  
Rail Din et barrette de terre pré-installé



Slot voor verdeelkasten  
Serrure pour coffrets de distribution



BESTELNUMMER N° DE COMMANDE	Specificiteit Spécificités
36.81	Serie NEO

# VERDEELKASTEN COFFRETS DE DISTRIBUTION

Verdeelkasten opbouw IP 55 Incl. din rail  
Coffrets de distribution en saillie IP 55



BESTELNUMMER N° DE COMMANDE	Ingangen Entrées	MOD.	Afm. Dim.	
<b>250-5AM</b>	6xM20+4xM	4 + 1	95 x 162 x 122 mm	1/40
<b>250-9AM</b>	6xM20+4xM	8 + 1	98 x 162 x 202 mm	1/24
<b>250-11AM</b>	10xM25	10 + 1	109 x 232 x 182 mm	1/17
<b>250-9B</b>	10 x PG21 met Nippels	8+1	98 x 162 x 202 mm	1/24



Afdekplaatjes voor MCB - Wit - 12 modulen  
Couvercles universels pour MCB - Blanc - 12 modules



BESTELNUMMER N° DE COMMANDE	Afm. Dim.	
<b>273MF</b>	200 x 52 x 8 mm	10



Stopcontact voor borden - DIN Rail 35 mm  
Prise de courant pour tableau - DIN Rail 35mm



BESTELNUMMER N° DE COMMANDE	A	Spanning Tension	
<b>C500</b>	16A	230V	1/5

VDE -EN 50 0 22



# VERDEELKASTEN COFFRETS DE DISTRIBUTION

Kabeldoorvoer Quickseal M32

Cable transit Quickseal M32

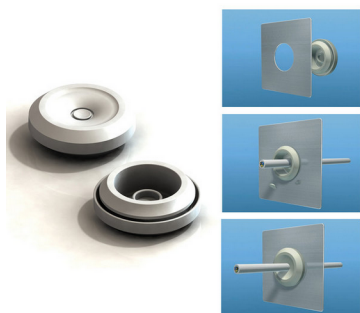

BESTELNUMMER N° DE COMMANDE	Afm. Dim.	
TPQSM32	M32	10/100



Geïsoleerde klem voor DIN rails

Borniers isolés pour rails DIN



BESTELNUMMER N° DE COMMANDE	Ingangen Entrées	Kleur	Couleur	
N-12	12	blauw	bleu	10/100
N-15	15	blauw	bleu	10/200
N-7	7	blauw	bleu	10/200
PE-12	12	groen	vert	10/100
PE-15	15	groen	vert	10/200
PE-7	7	groen	vert	10/200

# KAMGELEIDERS BARRE DE PONTAGE

Kamgeleiders met vork  
Barre de Pontage avec fourche

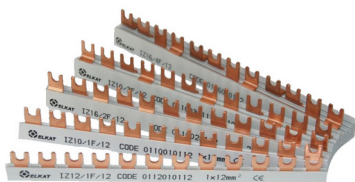

BESTELNUMMER N° DE COMMANDE	MOD.	FASES PHASES	∅	
IZ10/2F/54	54	L1,L2/N	10mm	20
IZ10/3F/54	54	L1,L2,L3	10mm	20
IZ16/2F/54	54	L1,L2/N	16mm	10
IZ16/3F/54	54	L1,L2,L3	16mm	20
IZ16/4F/56	56	L1,L2,L3,N	16mm	10
IZ16/4FN/54	54	L1/N, L2/N,L3/N	16mm	10

Lengte / Longueur: 1m  
Zolang de voorraad strekt / jusqu'à épuisement du stock

Kamgeleiders met vork  
Barre de Pontage avec fourche



BESTELNUMMER N° DE COMMANDE	MOD.	FASES PHASES	∅	
IZ10/2F/12E	12	L1,L2/N	10mm	20
IZ10/2F/18E	18	L1,L2/N	10mm	20
IZ10/4FN/12	12	L1,L2,L3/N	10mm	10
IZ16/4F/8	8	L1,L2,L3,N	16mm	10
IZ16/4FN/12	12	L1,L2,L3/N	16mm	10

Zolang de voorraad strekt / jusqu'à épuisement du stock



Kamgeleiders met pin  
Barre de Pontage avec broche

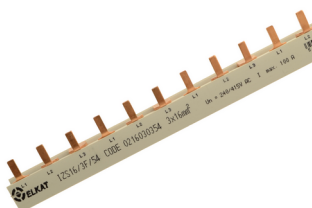

BESTELNUMMER N° DE COMMANDE	MOD.	FASES PHASES	∅	
IZS10/3F/54	54	L1,L2,L3	10mm	20
IZS16/2F/54	54	L1,L2/N	16mm	10
IZS16/3F/54	54	L1,L2,L3	16mm	20
IZS16/4F/56	56	L1,L2,L3,N	16mm	10

Lengte / Longueur: 1m  
Zolang de voorraad strekt / jusqu'à épuisement du stock

# KAMGELEIDERS BARRE DE PONTAGE

Eindstuk  
Embout



BESTELNUMMER N° DE COMMANDE	Specificiteit Spécificités	∅	Polen Poles	
<b>Z102F</b>	IZ10/2F/54	10 mm <sup>2</sup>	3	10/250
<b>Z103F</b>	IZ10/3F/54	10 mm <sup>2</sup>	3	10/250
<b>Z162F</b>	IZ16/2F/54	16 mm <sup>2</sup>	2	10/250
<b>Z163F</b>	IZ16/3F/54	16 mm <sup>2</sup>	3	10/250
<b>Z164F</b>	IZ16/4F(N)/56	16 mm <sup>2</sup>	4	10/250
<b>ZS102F</b>	IZS10/2F/54	10 mm <sup>2</sup>	3	10/250
<b>ZS103F</b>	IZS10/3F/54	10 mm <sup>2</sup>	3	10/250
<b>ZS162F</b>	IZS16/2F/54	16 mm <sup>2</sup>	2	10/250
<b>ZS163F</b>	IZS16/3F/54	16 mm <sup>2</sup>	3	10/250
<b>ZS164F</b>	IZS16/4F/56	16 mm <sup>2</sup>	4	10/250

Zolang de voorraad strekt / jusqu'à épuisement du stock

Eindstuk  
Embout



BESTELNUMMER N° DE COMMANDE	Specificiteit Spécificités	∅	Polen Poles	
<b>MFBE210</b>	MFBF21054	10 mm <sup>2</sup>	3	10/250
<b>MFBE310</b>	MFBF31054	10 mm <sup>2</sup>	3	10/250
<b>MFBE216</b>	MFBF21654	16 mm <sup>2</sup>	2	10/250
<b>MFBE316</b>	MFBF31654	16 mm <sup>2</sup>	3	10/250
<b>MFBE416</b>	MFBF41656	16 mm <sup>2</sup>	4	10/250
<b>MFBEI210</b>	IZS10/2F/54	10 mm <sup>2</sup>	3	10/250
<b>MFBEI310</b>	MFBP31054	10 mm <sup>2</sup>	3	10/250
<b>MFBEI216</b>	MFBP21654	16 mm <sup>2</sup>	2	10/250
<b>MFBEI316</b>	MFBP31654	16 mm <sup>2</sup>	3	10/250
<b>MFBEI416</b>	MFBP41656	16 mm <sup>2</sup>	4	10/250

Kamgeleiders met vork  
Barre de Pontage avec fourche

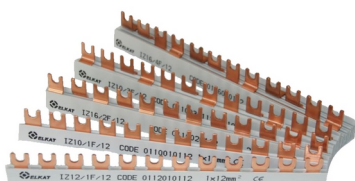

BESTELNUMMER N° DE COMMANDE	MOD.	FASES PHASES	∅	
<b>MFBF21012E</b>	12	L1,L2/N	10mm	20
<b>MFBF21018E</b>	18	L1,L2/N	10mm	20
<b>MFBF21054</b>	54	L1,L2/N	10mm	20
<b>MFBF31054</b>	54	L1,L2,L3	10mm	20
<b>MFBF21654</b>	54	L1,L2/N	16mm	10
<b>MFBF31654</b>	54	L1,L2,L3	16mm	20
<b>MFBF41656</b>	56	L1,L2,L3,N	16mm	10
<b>MFBF416544F</b>	54	L1 N L2 N L3 N	16mm	10

Lengte / Longueur: 1m

# KAMGELEIDERS BARRE DE PONTAGE

Kamgeleiders met pin

Barre de Pontage avec broche

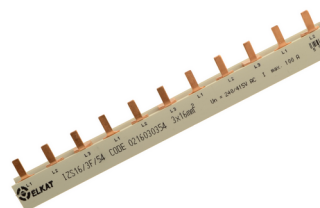

BESTELNUMMER N° DE COMMANDE	MOD.	FASES PHASES	∅	
<b>MFBP31054</b>	54	L1,L2,L3	10mm	20
<b>MFBP21654</b>	54	L1,L2/N	16mm	10
<b>MFBP31654</b>	54	L1,L2,L3	16mm	20
<b>MFBP41656</b>	56	L1,L2,L3,N	16mm	10

Lengte / Longueur: 1m

# VLOERDOZEN BOÏTE POUR SOL

Vloerdozen voor toebehoren 45 x 45

Boîtes sol pour accessoires 45 x 45



BESTELNUMMER N° DE COMMANDE	MOD.	Afm. Dim.
745-4C LG	4	146x250x56 mm
745-8C LG	8	250x250x56 mm
745-CRF748	4 - 8	*

\* Inlegstuk Voor Beton Voor Vloerdozen 4 En 8 Modules

\* Piece d'Encastrement Pour Beton Pour Les Boites Sol 4 Et 8 Modules



Kader voor vloerdoos voor gebruik in beton / chape

Cadre pour boîte sol pour chape de béton



BESTELNUMMER N° DE COMMANDE
CFR748



Polystyreen blok voor vloerdoos

Bloc Polystyrène pour boîte sol





BESTELNUMMER N° DE COMMANDE	MOD.
745-EPS4M	4
745-EPS8M	8

# VLOERDOZEN BOÎTE POUR SOL

Mosaic Link

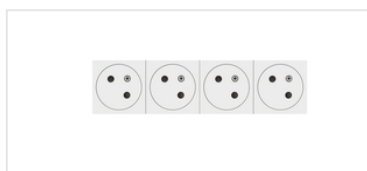
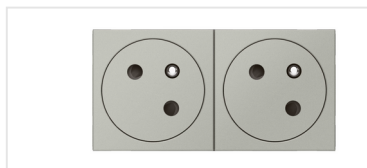
Mosaic Link



BESTELNUMMER N° DE COMMANDE	Specificit Spécificit	Kleur	Couleur	
CLG145L	2P+T	Wit	Blanc	10
CLG245L	2x2P+T	Wit	Blanc	10
CLG345L	3x2P+T	Wit	Blanc	10
CLG445L	4x2P+T	Wit	Blanc	10
CLG245LBLACK	2P+T	Zwart	Noir	10
CLG145LBLACK	2x2P+T	Zwart	Noir	10

NIEUW  
NOUVEAU  
REF.

# PVC BUIZEN EN TOEBEHOREN TUBES PVC ET ACCESSOIRES

Rechte buizen  
Tubes rigides



BESTELNUMMER N° DE COMMANDE	ø IN	Lengte Longueur	
VD16-2M	16 mm	2 m	30/4050 m
VD20-2M	20 mm	2 m	30/4050 m
VD16	16 mm	3 m	111/5550 m
VD20	20 mm	3 m	111/5550 m
VD25	25 mm	3 m	57/5130 m
VD32	32 mm	3 m	57/3192 m
VD40	40 mm	3 m	30 m
VD50	50 mm	3 m	15 m

Light Grey = RAL 7035

\*1.5m en 2m geen stockartikel / op bestelling

\* 1.5m en 2m pas un produit de stock / sur demande

Rechte buizen  
Tubes rigides



BESTELNUMMER N° DE COMMANDE	ø IN	Lengte Longueur	
VD16 R-2M	16 mm	2 m	30/4050 m
VD20 R-2M	20 mm	2 m	30/4050 m
VD16 R	16 mm	3 m	111/5550 m
VD20 R	20 mm	3 m	111/5550 m
VD25 R	25 mm	3 m	57/5130 m
VD32 R	32 mm	3 m	57/3192 m
VD40 R	40 mm	3 m	30 m
VD50 R	50 mm	3 m	15 m
VD63R	63 mm	3 m	15 m

R = Dark Grey = RAL 7037

Buizen HALOGEN FREE- PC  
Tubes HALOGEN FREE - PC



BESTELNUMMER N° DE COMMANDE	ø	Lengte Longueur	
VD16 LLH	16 mm	3m	111/5550 m
VD20 LLH	20 mm	3m	111/5550 m
VD20 LLHBLACK	20 mm*	3m	111/5550 m
VD25 LLH	25 mm	3m	57/5130 m
VD25 LLHBLACK	25 mm	3m	57/5130 m
VD32 LLH	32 mm	3m	57/3192m

Light Load (2442) : LLH

Lengte / Longueur: 3m

RAL 7035 / \*Black RAL 9005

PC = polycarbonaat/polycarbonate



# PVC BUIZEN EN TOEBEHOREN TUBES PVC ET ACCESSOIRES

Buizen HALOGEN FREE - PC  
Tubes HALOGEN FREE - PC



BESTELNUMMER N° DE COMMANDE	∅	
<b>VD16 MLH</b>	16 mm	111/5550 m
<b>VD20 MLH</b>	20 mm	111/5550 m

Medium Load (3442) : MLH  
PC = polycarbonaat/polycarbonate

Lengte / Longueur: 3m - RAL 7035  
Light Load (320 newton)



Buizen HALOGEN FREE - PC  
Tubes HALOGEN FREE - PC



BESTELNUMMER N° DE COMMANDE	∅	
<b>VD16 FLH</b>	16 mm	111/5550 m
<b>VD20 FLH</b>	20 mm	111/5550 m
<b>VD25 LH</b>	25 mm	57/5130 m
<b>VD32 LH</b>	32 mm	57/3192 m
<b>VD40 LH</b>	40 mm	30 m
<b>VD50 LH</b>	50 mm	15 m
<b>VD63 LH</b>	63 mm	3 m

Heavy Load (4442) : FLH/LH  
Lengte / Longueur: 3m  
RAL 7035  
PC = polycarbonaat/polycarbonate



Buizen HALOGEN FREE PP met mof Light Load  
Tubes HALOGEN FREE PP avec manchon Light Load



BESTELNUMMER N° DE COMMANDE	∅	
<b>VD20HFPPMOF</b>	20 mm	102/5100 m
<b>VD25HPPPMOF</b>	25 mm	75/3750 m

Light Grey = RAL 7035  
PP= polypropylène/polypropyleen  
Light Load (320 newton)



# PVC BUIZEN EN TOEBEHOREN TUBES PVC ET ACCESSOIRES

Buizen HALOGEN FREE PP met mof Medium Load  
Tubes HALOGEN FREE PP avec manchon Medium Load



BESTELNUMMER N° DE COMMANDE	∅	
<b>VD20HFPPHG-MOF</b>	20 mm	102/5100 m
<b>VD25HFPPHG-MOF</b>	25 mm	75 m

Light Grey = RAL 7035  
PP= polypropylène/polypropyleen  
Medium Load (750 newton)



Buis halfzacht, met trekdraad  
Tube semi rigide, avec tire-fil



BESTELNUMMER N° DE COMMANDE	∅	
<b>ERFE20G</b>	20 mm	100 m
<b>ERFE25G</b>	25 mm	50 m



Ribbenbuis  
Flex



BESTELNUMMER N° DE COMMANDE	∅	
<b>ECICTA20HFT</b>	20 mm	100 m
<b>ECICTA25HFT</b>	25 mm	50 m
<b>ECICTA20HF</b>	20 mm*	100 m

Met trekdraad / Avec tire-fil  
Zolang de voorraad strekt / jusqu'à épuisement du stock



Moffen voor rechte PVC buis  
Manchons pour conduite rigide en PVC



BESTELNUMMER N° DE COMMANDE	∅	RAL	
<b>U407</b>	16 mm	RAL 7035	100/2500
<b>U408</b>	20 mm	RAL 7035	100/1600
<b>U409</b>	25 mm	RAL 7035	25/1150

Light Grey = RAL 7035  
R = Dark Grey = RAL 7037



# PVC BUIZEN EN TOEBEHOREN TUBES PVC ET ACCESSOIRES

Moffen voor rechte PVC buis

Manchons pour conduite rigide en PVC



BESTELNUMMER N° DE COMMANDE	∅	RAL	
<b>U410</b>	32 mm	RAL 7035	25/600
<b>U411</b>	40 mm	RAL 7035	25
<b>U412</b>	50 mm	RAL 7035	5
<b>U407 R</b>	16 mm	RAL 7037	100/2500
<b>U408 R</b>	20 mm	RAL 7037	100/1600
<b>U409 R</b>	25 mm	RAL 7037	25/1150
<b>U410 R</b>	32 mm	RAL 7037	25/600
<b>U411 R</b>	40 mm	RAL 7037	25
<b>U412 R</b>	50 mm	RAL 7037	5
<b>U413R</b>	63 mm	RAL 7037	5

Light Grey = RAL 7035  
R = Dark Grey = RAL 7037



Bochten 90° voor rechte PVC buis

Coudes 90° pour conduite rigide en PVC



BESTELNUMMER N° DE COMMANDE	∅	RAL	
<b>C16VD</b>	16 mm	RAL 7035	50/2000
<b>C20VD</b>	20 mm	RAL 7035	50/1000
<b>C25VD</b>	25 mm	RAL 7035	20/500
<b>C32VD</b>	32 mm	RAL 7035	5
<b>C40VD</b>	40 mm	RAL 7035	5
<b>C50VD</b>	50 mm	RAL 7035	3
<b>C16VD R</b>	16 mm	RAL 7037	50/2000
<b>C20VD R</b>	20 mm	RAL 7037	50/1000
<b>C25VD R</b>	25 mm	RAL 7037	20/500
<b>C32VD R</b>	32 mm	RAL 7037	5
<b>C40VD R</b>	40 mm	RAL 7037	5
<b>C50VD R</b>	50 mm	RAL 7037	3
<b>C25VDLHBLACK</b>	25 mm	RAL 9005	5

Light Grey = RAL 7035  
R = Dark Grey = RAL 7037  
Black = RAL 9005



# PVC BUIZEN EN TOEBEHOREN TUBES PVC ET ACCESSOIRES

Eindtullen voor rechte PVC buis

Embouts pour conduite rigide en PVC



BESTELNUMMER N° DE COMMANDE	∅	RAL	
<b>EC16</b>	16 mm	RAL 7035	100/7000
<b>EC20</b>	20 mm	RAL 7035	100/5500
<b>EC25</b>	25 mm	RAL 7035	50/2500
<b>EC16 R</b>	16 mm	RAL 7037	100/7000
<b>EC20 R</b>	20 mm	RAL 7037	100/5500
<b>EC25 R</b>	25 mm	RAL 7037	50/2500

Light Grey = RAL 7035

R = Dark Grey = RAL 7037



Invoertule M20

Entrées tube M20



BESTELNUMMER N° DE COMMANDE	∅	
<b>MIBR1620</b>	16 & 20 mm	50/2000

Light Grey = RAL 7035



## METALEN BUIZEN TUBE EN METAL

Metalen buizen, zonder schroefdraad - Galvanisch verzinkt

Tubes en métal, sans filetage - Galvanisé



BESTELNUMMER N° DE COMMANDE	Afm. Dim.	
010TARM016	M16 x 1,5 mm	3 m/51 m
010TARM020	M20 x 1,5 mm	3 m/30 m
010TARM025	M25 x 1,5 mm	3 m/30 m
010TARM032	M32 x 1,5 mm	3 m/21 m
010TARM040	M40 x 1,5 mm	3 m/15 m
010TARM050	M50 x 1,5 mm	3 m/15 m
010TARM063	M63 x 1,5 mm	3 m/9 m

Conform EN 61386 21 - code 5557  
LEVERBAAR PER LENGTE (Prijs op aanvraag) / LIVRABLE  
PAR LONGUEUR (prix sur demande)  
OP BESTELLING / SUR COMMANDE : INOX

Buis Zonder Schroefdraad - Rvs Aisi 304

Tubes INOX sans filetage



BESTELNUMMER N° DE COMMANDE	Afm. Dim.	
060TARMI20	M20	3 m - 30 m
060TARMI25	M25	3 m - 30 m
060TARMI32	M32	3 m - 21 m
060TARMI40	M40	3 m - 15 m
060TARMI50	M50	3 m - 15 m

Metalen bochten, zonder schroefdraad - Galvanisch verzinkt

Coudes en métal 90°, sans filetage - Galvanisé



BESTELNUMMER N° DE COMMANDE	∅	
020CARM016	M16	10
020CARM020	M20	10
020CARM025	M25	10
020CARM032	M32	10
020CARM040	M40	5
020CARM050	M50	5
020CARM063	M63	5

Conform EN 61386 21 - code 5557  
OP BESTELLING / SUR COMMANDE : INOX

## METALEN BUIZEN TUBE EN METAL

Metalen bochten, zonder schroefdraad - Rvs Aisi 304

Coudes en métal 90°, sans filetage - INOX



BESTELNUMMER N° DE COMMANDE	Afm. Dim.	
061CARM120	M20	5
061CARM125	M25	5
061CARM132	M32	5
061CARM140	M40	5
061CARM150	M50	1

Koppelstukken, zonder schroefdraad - Galvanisch verzinkt

Manchons sans filetage - Galvanisé



BESTELNUMMER N° DE COMMANDE	∅	
020MARM016	M16 - L45 mm	100
020MARM020	M20 - L50 mm	100
020MARM025	M25 - L55 mm	60
020MARM032	M32 - L65 mm	30
020MARM040	M40 - L70 mm	25
020MARM050	M50 - L90 mm	12
020MARM063	M63 - L105 mm	6

Conform EN 61386 21 - code 5557  
OP BESTELLING / SUR COMMANDE : INOX

Koppelstukken, zonder schroefdraad - Rvs Aisi 304

Manchons sans filetage - INOX



BESTELNUMMER N° DE COMMANDE	Afm. Dim.	
061MACMI20	M20	12
061MACMI25	M25	8
061MACMI32	M32	5
061MACMI40	M40	3
061MACMI50	M50	2

Conform EN 61386 21 - code 5557  
OP BESTELLING / SUR COMMANDE : INOX

# BLACK & WHITE BLACK & WHITE

Rechte buis  
Tube rigide



BESTELNUMMER N° DE COMMANDE	∅	Lengte Longueur	
VD20BLACK	20 mm	3m	111m
VD20WHITE	20 mm	3m	111m
VD20BLACK2M	20 mm	2m	30m*
VD20WHITE2M	20 mm	2m	30m*
VD20LLHBLACK	20 mm*	3m	111/5550 m
VD25BLACK	25 mm	3m	57/5130 m
VD25LLHBLACK	25 mm	3m	57/5130 m

Lengte / Longueur: 3m  
\*Lengte / Longueur: 2m  
White = RAL 9003  
Black = RAL 9005

Eindstuk  
Embout



BESTELNUMMER N° DE COMMANDE	Afm. Dim.	
EC20BLACK	20 mm	100 / 5500
EC20WHITE	20 mm	100 / 5500
EC25BLACK	25 mm	50 / 2500

Black = RAL 9005  
White = RAL 9003



PVC Stop  
Bouchon PVC



BESTELNUMMER N° DE COMMANDE	Afm. Dim.	
907M20 Black	20 mm	50 / 2000

Black = RAL 9005



# BLACK & WHITE BLACK & WHITE

Buisinvoer  
Entrée tube



BESTELNUMMER N° DE COMMANDE	Afm. Dim.	
<b>MIBR1620 Black</b>	16/20 mm	50 / 2000
<b>MIBR1620 White</b>	16/20 mm	50 / 2000

White = RAL 9003  
Black = RAL 9005



Mof  
Manchon



BESTELNUMMER N° DE COMMANDE	Afm. Dim.	
<b>U408 White</b>	20 mm	50 / 1600
<b>U408 Black</b>	20 mm	100 / 1600
<b>U409 Black</b>	25 mm	25 / 1125

White = RAL 9003  
Black = RAL 9005



Aaneenschuifbare klem SUPER T B&W  
Attache à juxtaposer SUPER T B&W



BESTELNUMMER N° DE COMMANDE	∅	
<b>ST16BLACK</b>	16 mm	100/3000
<b>ST20BLACK</b>	20 mm	100/3000
<b>ST25BLACK</b>	25 mm	100/3000
<b>ST32BLACK</b>	32 mm	100/3000

M6 Polyamide  
Kleur : Zwart  
Couleur : Noir  
RAL9005



# BLACK & WHITE BLACK & WHITE

Deksel voor SUPER T B&W  
Couvercle pour SUPER T B&W



BESTELNUMMER N° DE COMMANDE	∅	
STC16BLACK	16 mm	100/9600
STC20BLACK	20 mm	100/9600
STC25BLACK	25 mm	100/9600
STC32BLACK	32 mm	100/9600

M6 Polyamide  
Kleur : Zwart  
Couleur : Noir  
RAL9005



Veerklem Black & White  
Attache ressort Black & White



BESTELNUMMER N° DE COMMANDE	Afm. Dim.	
204WHITE	20 mm	100 / 3000
204BLACK	20 mm	100 / 3000
208BLACK	25 mm	50 / 1500
209BLACK	32 mm	50

White = RAL 9003  
Black = RAL 9005



Aaneenschuifbare drukklemmen  
Attaches à pression à juxtaposer



BESTELNUMMER N° DE COMMANDE	Afm. Dim.	
2036BLACK	12-20 mm	50 / 1500
2037BLACK	16-26 mm	50 / 1500

Black = RAL 9005



# BLACK & WHITE BLACK & WHITE

Wartel  
Presse-étoupe



BESTELNUMMER N° DE COMMANDE	Afm. Dim.	
<b>BM20 White</b>	20 mm	50 / 2000
<b>BM20 Black</b>	20 mm	50 / 2000
<b>BM25BLACK</b>	25 mm	20/800

White = RAL 9003  
Black = RAL 9005



Boxline kabeldoos schroefingangen M20  
Boxline boîte de dérivation filetage M20



BESTELNUMMER N° DE COMMANDE	Ingangen Entrées	∅	Afm. Dim.	
<b>J100S Black</b>	7	M20	102 x 102 x 56 mm	1 / 90
<b>J100S White</b>	7	M20	102 x 102 x 56 mm	1 / 90

White = RAL 9003  
Black = RAL 9005



Kabeldoos thermoplast  
Boîte de dérivation thermoplastique



BESTELNUMMER N° DE COMMANDE	Ingangen Entrées	Afm. Dim.	
<b>FE25 Black</b>	10	89 x 43 x 37 mm	10 / 150
<b>FE25 White</b>	10	89 x 43 x 37 mm	10 / 150
<b>FE7 Black</b>	7	75 x 75 x 37 mm	10/300

Black = RAL 9005  
White = RAL 9010  
∅ 1,5-4mm



## BLACK & WHITE BLACK & WHITE

---

Kanalen Inway zwart

Goulotte Inway noir

Voor meer informatie, zie hoofdstuk kanalen vanaf p.107  
Pour plus d'info, cf. chapitre goulottes à partir de p. 107



# WARTELS PRESSE-ETOUPE

Wartels - Pg reeks

Presse-étoupes - Série Pg



BESTELNUMMER N° DE COMMANDE	∅	
90507	PG7	50
90509	PG9	50 / 3750
90511	PG11	50 / 2700
90513	PG13,5	50 / 2700
90516	PG16	50 / 1850
90521	PG21	20 / 1080
90529	PG29	20 / 440
90536	PG36	10 / 220
90548	PG48	5

Polystyrol  
Schokbestendig / Résistant au choc  
Wurkring in rubber / Bague d'étanchéité en caoutchouc  
Drukrondel in gegalvaniseerd ijzer / Rondelle de pression  
en acier galvanisé  
IP 65 – 5°C à + 60°C



Wartels met trekcontlasting - Pg reeks

Presse-étoupes à serrage - Série Pg



BESTELNUMMER N° DE COMMANDE	∅	
9707-ORL01	PG7	100
9709-ORL02	PG9	100
9711-ORL03	PG11	100
9713-ORL04	PG13,5	100
9716-ORL05	PG16	50
9721-ORL06	PG21	50
9729-ORL07	PG29	25
9736-ORL08	PG36	10
9748-ORL10	PG48	5

Polyamide met TPE rubber / Bague TPE  
IP 68 –30°C à + 80°C



# WARTELS PRESSE-ETOUPES

Tegenmoeren - Pg reeks  
Contre-écrous - Série Pg



BESTELNUMMER N° DE COMMANDE	∅	
90607	PG7	50
90609	PG9	50
90611	PG11	50
90613	PG13,5	50 / 5600
90616	PG16	50 / 5600
90621	PG21	20 / 2240
90629	PG29	20 / 2240
90636	PG36	10
90648	PG48	10

Polystyrol / Polystyrene  
Schokbestendig / Résistant au choc  
- 5°C à + 60°C  
DIN 46320 - L



Stoppen - Pg reeks  
Bouchons - Série Pg



BESTELNUMMER N° DE COMMANDE	∅	
90707	PG7	100
90709	PG9	100
90711	PG11	100
90713	PG13,5	50
90716	PG16	50
90721	PG21	50
90729	PG29	50
90736	PG36	50
90748	PG48	25

Polystyrol / Polystyrene  
Schokbestendig / Résistant au choc  
- 5°C à + 60°C  
DIN 46320 - N



# WARTELS PRESSE-ETOUPES

Wartels - Metrische reeks

Presse-étoupes - Série Métrique IP54



BESTELNUMMER N° DE COMMANDE	∅	
905M12-DMRL01	12 mm	50
905M16-DMRL03	16 mm	100
905M20-DMRL04	20 mm	100
905M25-DMRL06	25 mm	50

Polyamide / IP 54 / -30°C / +80°C,  
TPV Rubber / Bague TPV, EN60423



Wartels met trekontlasting - Metrische reeks IP68

Presse-étoupes à serrage - Série Métrique IP68



BESTELNUMMER N° DE COMMANDE	∅	
BM12	12 mm	50 / 2000
BM16	16 mm	50 / 2000
BM20	20 mm	50 / 2000
BM25	25 mm	20 / 800
BM32	32 mm	20 / 600
BM40	40 mm	10 / 300
BM50	50 mm	5 / 200
BM63	63 mm	5 / 120

Met skintop en trekontlasting  
Avec skintop et serrage étendu  
Polyamide / IP 68 / -20°C / +125°C



Wartels MULTIHOLE met trekontlasting - Metrische reeks IP65

Presse-étoupes MULTIHOLE à serrage - Série Métrique IP6

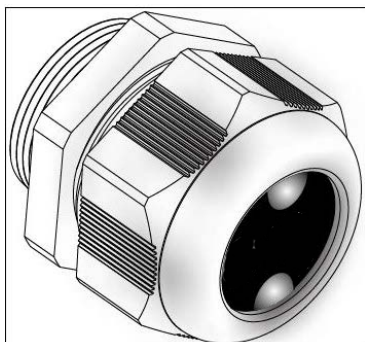

BESTELNUMMER N° DE COMMANDE	Ingangen Entrées	∅
OMRL05A7	2 x 7 mm	M20

IP65, -30°C / +80°C, RAL7035  
Andere configuraties op aanvraag  
Autres configurations sur demande



# WARTELS PRESSE-ETOUPES

Krimpwartel

Presse-étoupe thermorétractable



BESTELNUMMER N° DE COMMANDE	Ingangen Entrées	∅	Lengte Longueur	
<b>MFKW2</b>	25 mm	19->5,5 mm	70 mm	1
<b>MFKW3</b>	35 mm	29->12,5 mm	95 mm	1
<b>MFKW4</b>	51 mm	39->19 mm	116 mm	1
<b>MFKW4-X</b>	80 mm	70->21 mm	120 mm	1
<b>MFKW5</b>	89 mm	70->35,5 mm	175 mm	1

Krimpwartel met lijm en O-ring voor waterdichte en hermetische afdichting

Presse-étoupe thermorétractable avec adhésif et joint torique pour la fermeture étanche et hermétique



Tegenmoeren - Metrische reeks

Contre-écrous - Série Métrique



BESTELNUMMER N° DE COMMANDE	∅	
<b>PM12</b>	12 mm	50/4800
<b>PM16</b>	16 mm	50/4800
<b>PM20</b>	20 mm	50/4800
<b>PM25</b>	25 mm	20/1920
<b>PM32</b>	32 mm	20/1920
<b>PM40</b>	40 mm	10/960
<b>PM50</b>	50 MM	10/480
<b>PM63</b>	63 MM	5/480

Polyamide  
RAL7035  
- 20°C / +125°C



Stoppen - Metrische reeks

Bouchons - Série Métrique



BESTELNUMMER N° DE COMMANDE	∅	
<b>907M12</b>	12 mm	100
<b>907M16</b>	16 mm	100
<b>907M20</b>	20 mm	100
<b>907M25</b>	25 mm	25

Polyamide  
RAL7035  
- 30°C / +80°C



# WARTELS PRESSE-ETOUPES

Stoppen - Metrische reeks  
Bouchons - Série Métrique



BESTELNUMMER N° DE COMMANDE	∅	
907M32	32 mm	20
907M40	40 mm	10
907M50	50 mm	4
907M63	63 mm	4

Polyamide  
RAL7035  
- 30°C / +80°C



Wurgnippels - Metrische reeks  
Raccords à visser - Série Métrique



BESTELNUMMER N° DE COMMANDE	∅	
908M16	16 mm	100
908M20	20 mm	100
908M25	25 mm	100
908M32	32 mm	50
908M40	40 mm	25
908M50	50 mm	10

Polyamide  
RAL7035  
- 30°C / +80°C



Drukmoeren - Metrische reeks  
Boulons de pression - Série Métrique



BESTELNUMMER N° DE COMMANDE	∅	
909M16	16 mm	100
909M20	20 mm	100



# WARTELS PRESSE-ETOUPES

Vergrotingen - Metrische reeks  
Augmentations - Série Métrique



BESTELNUMMER N° DE COMMANDE	ø IN	ø	
ME1216	M16	M12	100
ME1620	M20	M16	100
ME2025	M25	M20	100
ME2532	M32	M25	50
ME3240	M40	M32	50

Polystyrol / IP 65 / - 5°C / + 60°C



Verkleiningen - Metrische reeks  
Réductions - Série Métrique



BESTELNUMMER N° DE COMMANDE	ø IN	ø	
MR1612	M12	M16	100
MR2012	M12	M20	100
MR2016	M16	M20	100
MR2512	M12	M25	100
MR2516	M16	M25	100
MR2520	M20	M25	100
MR3212	M12	M32	50
MR3216	M16	M32	50
MR3220	M20	M32	50
MR3225	M25	M32	50
MR4016	M16	M40	50
MR4020	M20	M40	50
MR4025	M25	M40	50
MR4032	M32	M40	50
MR5020	M20	M50	25
MR5025	M25	M50	25
MR5032	M32	M50	25
MR5040	M40	M50	25
MR6325	M25	M63	25
MR6332	M32	M63	25
MR6340	M40	M63	25
MR6350	M50	M63	25



# VEERKLEMMEN ATTACHES RESSORT

veerklemmen  
Attaches ressort



BESTELNUMMER N° DE COMMANDE	∅	
108	50 mm	25 / 600

M6 Polyamide  
Kleur : grijs  
Couleur : gris



Aaneenschuifbare veerklemmen  
Attaches ressort à juxtaposer



BESTELNUMMER N° DE COMMANDE	∅	
211	16 mm	100 / 4000
211R	16 mm	100 / 4000
204	20 mm	100 / 3000
204R	20 mm	100 / 3000
208	25 mm	50 / 1500
208R	25 mm	50 / 1500
209	32 mm	50 / 1500
209R	32 mm	50 / 1500
210	40 mm	25 / 750

M6 Polyamide  
Kleur : grijs  
Couleur : gris  
R : RAL7037



Aaneenschuifbare drukklemmen  
Attaches pression à juxtaposer



BESTELNUMMER N° DE COMMANDE	∅	
2035	6 - 13 mm	50 / 3750
2036	12 - 20 mm	50 / 1500
2037	16 - 26 mm	50 / 1500
2038	18 - 30 mm	50 / 1200
2039	27 - 43 mm	25 / 750

M6 Polyamide  
Kleur : grijs  
Couleur : gris



# VEERKLEMMEN ATTACHES RESSORT

Universele klemmen  
Attaches universelles





BESTELNUMMER N° DE COMMANDE	∅	
<b>031G</b>	16 - 22 mm	50 / 2700
<b>031T</b>	16 - 22 mm	50 / 2700

Kleur : Grijs of transparant  
Couleur : Gris ou transparent

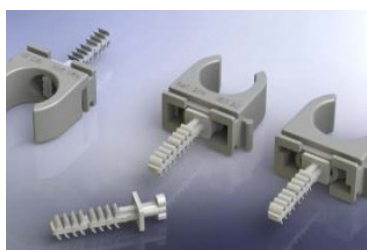

Veerklem met Plug M6  
Attache Ressort avec Cheville M6



BESTELNUMMER N° DE COMMANDE	∅	
<b>204D</b>	20 mm	50/2000
<b>211D</b>	16 mm	100/4000

M6 Polyamide  
Kleur : grijs  
Couleur : gris



Drukklem met Plug M6  
Attaches pression avec Cheville M6



BESTELNUMMER N° DE COMMANDE	∅	
<b>2036D</b>	12 - 20 mm	50 / 1500
<b>2037D</b>	16 - 24 mm	50 / 1200

M6 Polyamide  
Kleur : grijs  
Couleur : gris



# SUPER T SUPER T

Aaneenschuifbare klem SUPER T  
Attache à juxtaposer SUPER T



BESTELNUMMER N° DE COMMANDE	∅	Kleur	
ST16	16 mm	RAL7035	100/3000
ST16R	16 mm	RAL7037	100/3000
ST20	20 mm	RAL7035	100/3000
ST20R	20 mm	RAL7037	100/3000
ST25	25 mm	RAL7035	100/3000
ST25R	25 mm	RAL7037	100/3000
ST32	32 mm	RAL7035	100/3000
ST32R	32 mm	RAL7037	100/3000
ST40	40 mm	RAL7035	50/1500

M6 Polyamide  
Kleur : grijs  
Couleur : gris  
R : RAL7037



Deksel voor SUPER T  
Couvercle pour SUPER T



BESTELNUMMER N° DE COMMANDE	Afm. Dim.	Kleur	
STC16	16 mm	RAL7035	100/9600
STC16R	16 mm	RAL7037	100/9600
STC20	20 mm	RAL7035	100/9600
STC20R	20 mm	RAL7037	100/9600
STC25	25 mm	RAL7035	100/9600
STC25R	25 mm	RAL7037	100/9600
STC32	32 mm	RAL7035	100/9600
STC32R	32 mm	RAL7037	100/9600
STC40	40 mm	RAL7035	50/4800

Kleur : grijs  
Couleur : gris  
R : RAL7037



# SUPER T SUPER T

Plug M6 voor veer- en drukklemmen  
Cheville M6 pour attaches ressort et à pression

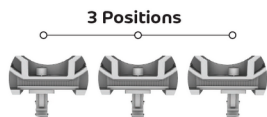

BESTELNUMMER N° DE COMMANDE	
20436	100

M6 Polyamide  
Kleur : grijs  
Couleur : gris  
3 posities / 3 positions



Plug M6 voor veer- en drukklemmen  
Cheville M6 pour attaches ressort et à pression

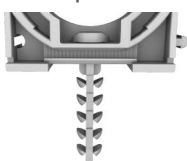



BESTELNUMMER N° DE COMMANDE	Specificiteit Spécificités	
PST-5	27 mm	100/9600
PST-5R	27 mm	100/9600
PST-7	42 mm	100/9600
PST-7R	42 mm	100/9600

M6 Polyamide  
Kleur : grijs  
Couleur : gris  
R : RAL 7037  
1 positie / 1 position

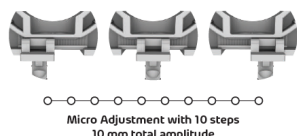

Montageplug M6 voor beton voor klem SUPER T  
Cheville de montage M6 pour béton pour SUPER T



BESTELNUMMER N° DE COMMANDE	Afm. Dim.	
PSTB-4	27 mm	100/9600
PSTB-4R	27 mm	100/9600
PSTB-7	42 mm	100/9600
PSTB-7R	42 mm	100/9600

M6 Polyamide  
Kleur : grijs  
Couleur : gris  
R : RAL 7037  
10 posities / 10 positionS



# SUPER T SUPER T

Montageplug voor metalen plaat voor klem SUPER T  
 Cheville de montage pour plaque de métal pour SUPER T

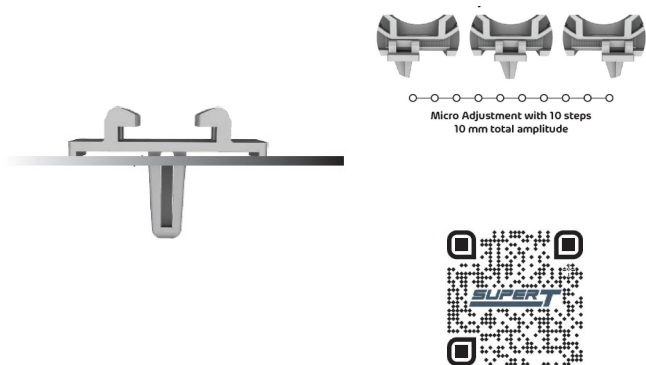



BESTELNUMMER N° DE COMMANDE	
ST-CLIP	100/14400

Polyamide  
 Kleur : grijs  
 Couleur : gris  
 10 posities / 10 positionS  
 Ook voor kabelbinders / aussi pour colliers de câblage

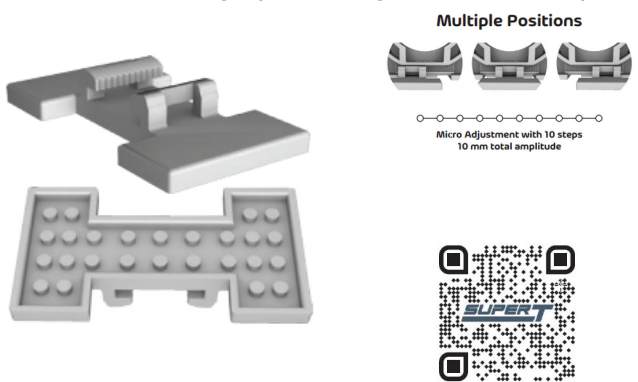

Montageplug voor gebruik met siliconen voor klem SUPER T  
 Cheville de montage pour usage avec silicon pour SUPER T



BESTELNUMMER N° DE COMMANDE	
ST-BASE	100/9600

Polyamide  
 Kleur : grijs  
 Couleur : gris  
 10 posities / 10 positionS  
 Ook voor kabelbinders / aussi pour colliers de câblage



Kabelhouder  
 Attaches câble

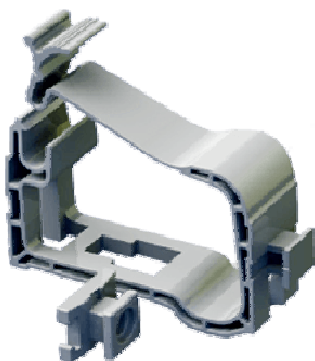

BESTELNUMMER N° DE COMMANDE	Normes	Afm. Dim.
710-15	Max. 10kg	38x69 mm
710-30	Max. 15kg	42x106 mm



# KLEMMEN ATTACHES

Vorkklemmen  
Attaches fourchette



BESTELNUMMER N° DE COMMANDE	∅	
512	10 mm	100/1000
513	12 mm	100/1000
514	13,5 - 15 mm	100/5400
515	14 - 15 mm	100/1000
516	16 - 18 mm	50/2500
517	20 - 22 mm	50/2500
518	22 - 25 mm	50/2700
519	35 mm	30/1080
519BIS	25 - 28 mm	50/500
520	42 mm	20/720

M6 Polyamide  
Grijs / gris



Vorkklemmen dubbel  
Attaches fourchette double



BESTELNUMMER N° DE COMMANDE	∅	
512-2	10 mm	50/500
513-2	12 mm	50/1000
515-2	14 - 15 mm	50/1000
516-2	16 - 18 mm	25/1350
517-2	20 - 22 mm	25/1350
518-2	25 - 28 mm	20/720

Voor gelijktijdige bevestiging van 2 kabels of buizen  
Pour fixation simultane de 2 cables ou tubes  
M6 Polyamide  
Grijs / gris



KZM kabelzadels  
KZM attaches



BESTELNUMMER N° DE COMMANDE	∅	
905	5 - 14 mm	100/4000
906	6 - 17 mm	50/2000
907	15 - 25 mm	50/1200

Polypropyleen/Polypropylène  
Vijs in polystyrol/Vis en polystyrol



# KLEMMEN ATTACHES

KZM kabelzadels  
KZM attaches



BESTELNUMMER N° DE COMMANDE	∅	
908	24 - 34 mm	25/750

Polypropyleen/Polypropylène  
Vijs in polystyrol/Vis en polystyrol



KZM kabelzadels dubbel  
KZM attaches double



BESTELNUMMER N° DE COMMANDE	∅	
906-2	6 - 17 mm	50/1500

Polypropyleen/Polypropylène  
Vijs in polystyrol/Vis en polystyrol



Slagklemmen  
Attaches intercalaires



BESTELNUMMER N° DE COMMANDE	∅	
2047	5 - 25 mm	100 / 5400
2048	8 - 38 mm	100 / 3000

Snelle montage voor rail 761 & 2761  
Fixation rapide pour rail 761 & 2761



Railklemmen  
Attaches pour rail avec vis



BESTELNUMMER N° DE COMMANDE	∅	
2050	7 - 25 mm	100 / 5400
2051	13 - 38 mm	100 / 3000

Voor rail 761 & 2761  
Pour rail 761 & 2761



# KLEMMEN ATTACHES

Aaneenschuifbare 'Clic' klemmen  
Attaches 'Clic' à juxtaposer

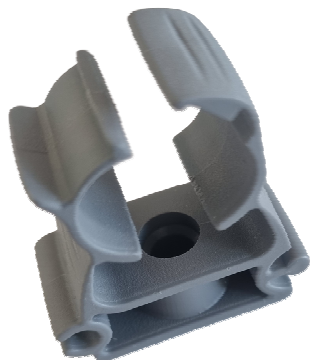

BESTELNUMMER N° DE COMMANDE	∅	
701516	15 - 16 mm	50/1350
701920	20 - 22 mm	50/900



## IJZER ZADELS ATTACHES EN ACIER

Klembeugels "Marine"  
Attaches "Marine"



BESTELNUMMER N° DE COMMANDE	∅	
9700012	12 mm	300 / 1200
9700016	16 mm	250 / 1000
9700020	20 mm	200 / 800
9700025	25 mm	150 / 600
9700028	28 mm	125 / 500

Afmetingen / Dimensions : 20 x 1,25 mm  
Gat / Trou : 5 mm

Klembeugels "Speed" Enkel  
Attaches "Speed" Simple



BESTELNUMMER N° DE COMMANDE	∅	
9701016	16 mm	250 / 1000
9701020	20 mm	200 / 800
9701025	25 mm	150 / 600

Schietbeugel  
Attache pour tirer

Klembeugels "Speed" dubbel  
Attaches "Speed" double



BESTELNUMMER N° DE COMMANDE	∅	
9700316	2 x 16 mm	100 / 400
9700320	2 x 20 mm	75 / 300
9700325	2 x 25 mm	50 / 200

Schietbeugel  
Attache pour tirer

IJzeren inslagbeugel  
Attache à frapper en métal



BESTELNUMMER N° DE COMMANDE	∅	
9100900	16 - 20 mm	500 / 2000

## IJZER ZADELS ATTACHES EN ACIER

IJzeren zadels - rood gelakt

Attaches en acier - rouge laquée



BESTELNUMMER N° DE COMMANDE	∅	
9100001	16 mm	500 / 2000
9100002	20 mm	350 / 1400
9100004	25 mm	150 / 600
9100005	32 mm	100 / 400
9100026	40 mm	75 / 300
9100007	50 mm	50 / 200
9100029	2 x 16 mm	250 / 1000
9100030	3 x 16 mm	200 / 800
9100031	4 x 16 mm	150 / 600
9100066	2 x 20 mm	200 / 800
9100067	3 x 20 mm	150 / 600

IJzeren zadels - verzinkt

Attaches en acier - galvanisé



BESTELNUMMER N° DE COMMANDE	∅	
9100116	16 mm	500 / 2000
9100120	20 mm	350 / 1400
9100126	25 mm	150 / 600
9100132	32 mm	100 / 400
9100140	40 mm	75 / 300
9100150	50 mm	50 / 200
9100037	2 x 16 mm	250 / 1000
9100038	3 x 16 mm	200 / 800
9100707	4 x 16 mm	150 / 600
9100046	2 x 20 mm	200 / 800
9100047	3 x 20 mm	150 / 600

Zadels enkel pad - gegalvaniseerd

Attaches simple patte - galvanisé



BESTELNUMMER N° DE COMMANDE	∅	
9700916	16 mm	500 / 2000
9700920	20 mm	350 / 1400
9700925	25 mm	150 / 600

## IJZER ZADELS ATTACHES EN ACIER

Zadels in U-vorm - rood gelakt

Attaches en forme U - rouge laquée



BESTELNUMMER N° DE COMMANDE	∅	
9100056	16 mm	500 / 2000
9100057	20 mm	350 / 1400
9100903	25 mm	150 / 600

# FUNCTIEBEHOUD MAINTIEN DE FONCTION

FBB beugel, inclusief schroefanker - E90

Attache, cheville à visser incluse - E90



BESTELNUMMER N° DE COMMANDE	∅	
9700806	6 mm	200 / 800
9700808	8 mm	200 / 800
9700810	10 mm	200 / 800
9700812	12 mm	200 / 800
9700814	14 mm	150 / 600
9700816	16 mm	150 / 600
9700819	19 mm	150 / 600
9700825	25 mm	100 / 400
9702816	16 mm	75/300
9702819	19 mm	75/300
9700850	*1	
9700855	*2	
9700860	*3	
9230460	*4	
9700823	8 mm	100

Per verpakking een SDS boor (torx bitje) inclusief

\*1 Schroefanker - TSM

\*2 Schroefbit - Torx 25 - 1/4"

\*3 SDS functiebehoudboor - dia. 5x110

\*4 Duimnagel E30 - E90 - E120

Une mèche SDS (torx) incluse par emballage

\*1 Vis maintien de fonction - TSM

\*2 nr 25 Embout de vissage - Torx 25 - 1/4"

\*3 Mèche SDS - dia. 5x110

\*4 Cheville à Pousser E30 - E90 - E120



FBB beugel, inclusief inslaganker - E90

Attache, cheville à frapper incluse - E90



BESTELNUMMER N° DE COMMANDE	∅	
9700826	6 mm	200 / 800
9700828	8 mm	200 / 800
9700830	10 mm	200 / 800
9700832	12 mm	200 / 800
9700834	14 mm	150 / 600
9700836	16 mm	150 / 600
9700839	19 mm	150 / 600

\*1 SDS functiebehoudboor - dia. 6x110

\*2 Inslaganker TDN 6/35

\*1 Mèche SDS - dia. 6x110

\*2 Cheville à frapper maintien de fonction TDN 6/35



## FUNCTIEBEHOUD MAINTIEN DE FONCTION

FBB beugel, inclusief inslaganker - E90

Attache, cheville à frapper incluse - E90



BESTELNUMMER N° DE COMMANDE	∅	
9700845	25 mm	100 / 400
9702836	16 mm	75/300
9702839	19 mm	75/300
9700880	*2	
9700875	*1	

\*1 SDS functiebehoudboor - dia. 6x110

\*2 Inslaganker TDN 6/35

\*1 Mèche SDS - dia. 6x110

\*2 Cheville à frapper maintien de fonction TDN 6/35



FBB Beugel en Duim Nagel

Attache + cheville à pousser maintien de fonction



BESTELNUMMER N° DE COMMANDE	Omschrijving	Description	∅	
9700817	Enkel	Simple	16 mm	150/ 600
9700820	Enkel	Simple	19 mm	150/ 600
9702817	Dubbel	Double	16 mm	150/ 600
9702820	Dubbel	Double	19 mm	150/ 600



Klem voor buis en kabel met eenzijdige schuifbare sluiting

Collier pour câble et tube-fermeture unilatérale coulisse



BESTELNUMMER N° DE COMMANDE	∅	
5605-16	14-18 mm	100/1300
5605-22	19-23 mm	75/1200
5605-28	24-28 mm	50/1000
5605-38	30-38 mm	40/640
5605-50	39-52 mm	30/360
5605-60	53-61 mm	20/200

E60 (volgens/selon DIN 4102-12)

Ook / aussi : INOX



## FUNCTIEBEHOUD MAINTIEN DE FONCTION

Verzamelbeugel Cable guide Functiebehoudbevestiging  
Collier pour câbles à maintient de fonction

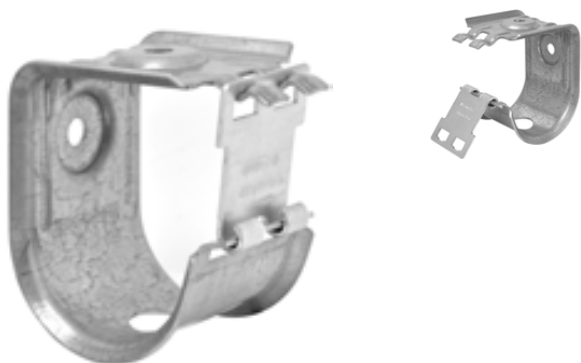

BESTELNUMMER N° DE COMMANDE	Afm. Dim.	
9702845	74 x 73 mm	36

E30-E90



Functiebehoud Kabeldrager in metaal  
Attache pour câble en métal à maintien de fonction



BESTELNUMMER N° DE COMMANDE	∅	
28481	60	50
28483	88	25

Functiebehoud E30 en E60. Conform DIN4102-12  
Tenue de fonction anti feu E30 et E60. DIN4102-12



# PROFIELKLEMMEN ATTACHES POUR PROFILES

Clipsen  
Clips



BESTELNUMMER N° DE COMMANDE	Oud Ref. Ancienne réf.	Dikte profiel Epaisseur profilé	
<b>FH4-DT</b>	SI100DT	1,5 - 4 mm	100
<b>FH10-DT</b>	SI101DT	4 - 10 mm	100
<b>FH15-DT</b>	SI102DT	10 - 15 mm	100
<b>FH20-DT</b>	SI103DT	15 - 20 mm	100

Voor draadstang  
Pour tiges filetées



BESTELNUMMER N° DE COMMANDE	Oud Ref. Ancienne réf.	Dikte profiel Epaisseur profilé	
<b>FH20-ICA10DT</b>	SI103-212DT	15 - 20 mm / M10	100
<b>FH15-ICA10DT</b>	SI102-212DT	10 - 15 mm / M10	100
<b>FH4-ICA8DT</b>	SI100-211DT	1,5 - 4 mm / M8	100
<b>FH15-ICA8DT</b>	SI102-211DT	10 - 15 mm / M8	100
<b>FH20-ICA6DT</b>	SI103-210DT	15 - 20 mm / M6	100
<b>FH20-ICA8DT</b>	SI103-211DT	15 - 20 mm / M8	100
<b>FH10-ICA8DT</b>	SI101-211DT	4 - 10 mm / M8	100
<b>FH10-ICA6DT</b>	SI101-210DT	4 - 10 mm / M6	100
<b>FH15-ICA6DT</b>	SI102-210DT	10 - 15 mm / M6	100
<b>FH4-ICA6DT</b>	SI100-210DT	1,5 - 4 mm / M6	100
<b>FH4-ICA10DT</b>	SI100-212DT	1,5 - 4 mm / M10	100
<b>FH10-ICA10DT</b>	SI101-212DT	4 - 10 mm / M10	100

# PROFIELKLEMMEN ATTACHES POUR PROFILES

Voor kabelbinder  
Pour Collier de Câblage



BESTELNUMMER N° DE COMMANDE	Oud Ref. Ancienne réf.	Dikte profiel Epaisseur profil	
<b>FH20-BRDT</b>	SI103-250DT	15 - 20 mm	100
<b>FH15-BRDT</b>	SI102-250DT	10 - 15 mm	100
<b>FH10-BRDT</b>	SI101-250DT	4 - 10 mm	100
<b>FH4-BRDT</b>	SI100-250DT	1,5 - 4 mm	100

Klem - M6x9  
Attache - M6x9



BESTELNUMMER N° DE COMMANDE	Oud Ref. Ancienne réf.	Dikte profiel Epaisseur profil	
<b>FU7TM6DT</b>	SI104TM6DT	3 - 7 mm	100
<b>FU12-5TM6DT</b>	SI105TM6DT	7 - 13 mm	100
<b>FU20TM6DT</b>	SI106TM6DT	14 - 20 mm	100

Klem - M8x14  
Attache - M8x14



BESTELNUMMER N° DE COMMANDE	Oud Ref. Ancienne réf.	Dikte profiel Epaisseur profil	
<b>FU7TM8DT</b>	SI104TM8DT	3 - 7 mm	100
<b>FU12-5TM8DT</b>	SI105TM8DT	7 - 13 mm	100
<b>FU20TM8DT</b>	SI106TM8DT	14 - 20 mm	100

Klem - M8x14 Zonder Schroef  
Attache - M8x14 sans vis

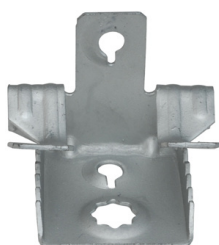

BESTELNUMMER N° DE COMMANDE	Oud Ref. Ancienne réf.	Dikte profiel Epaisseur profil	
<b>FU7DT</b>	SI104DT	3 - 7 mm	100
<b>FU12-5DT</b>	SI105DT	7 - 13 mm	100
<b>FU20DT</b>	SI106DT	14 - 20 mm	100

# PROFIELKLEMMEN ATTACHES POUR PROFILES

Klem  
Attache

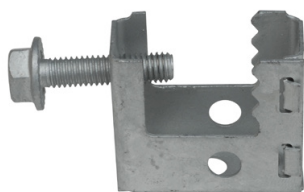

BESTELNUMMER N° DE COMMANDE	Oud Ref. Ancienne réf.	Dikte profiel Epaisseur profile	
SB17-11DT	SI130DT	max. 16 mm	100

CLIPS  
CLIPS



BESTELNUMMER N° DE COMMANDE	Oud Ref. Ancienne réf.	ø	Dikte profiel Epaisseur profile	
CD4-9DT	SI306DT	8 - 9 mm	1 - 4 mm	100
CD7-5-9DT	SI307DT	8 - 9 mm	4 - 7,5 mm	100
CD12-9DT	SI307.2DT	8 - 9 mm	7,5 - 12 mm	100
CD4-11DT	SI308DT	10 - 11 mm	1 - 4 mm	100
CD7-5-11DT	SI309DT	10 - 11 mm	4 - 7,5 mm	100
CD12-11DT	SI309.2DT	10 - 11 mm	7,5 - 12 mm	100
CD4-14DT	SI310DT	12 - 14 mm	1 - 4 mm	100
CD7-5-14DT	SI311DT	12 - 14 mm	4 - 7,5 mm	100
CD12-14DT	SI311.2DT	12 - 14 mm	7,5 - 12 mm	100
CD4-18DT	SI312DT	15 - 18 mm	1 - 4 mm	100
CD7-5-18DT	SI313DT	15 - 18 mm	4 - 7,5 mm	100
CD12-18DT	SI313.2DT	15 - 18 mm	7,5 - 12 mm	100
CD4-24DT	SI314DT	19 - 24 mm	1 - 4 mm	100
CD7-5-24DT	SI315DT	19 - 24 mm	4 - 7,5 mm	100
CD12-24DT	SI315.2DT	19 - 24 mm	7,5 - 12 mm	100
CD4-30DT	SI316DT	25 - 30 mm	1 - 4 mm	100
CD7-5-30DT	SI317DT	25 - 30 mm	4 - 7,5 mm	100
CD12-30DT	SI317.2DT	25 - 30 mm	7,5 - 12 mm	100

# PROFIELKLEMMEN ATTACHES POUR PROFILES

Rapid RTB dakplaathanger V model  
Attache RTB pour plaque de toit en V



BESTELNUMMER N° DE COMMANDE	Afm. Dim.	Dikte profiel Epaisseur profile	
9004121	M8 / M10	0.63 mm	50

TYPE RTB 8/10

Ponstang  
Poinçon pour plaque de toit en V

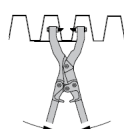

BESTELNUMMER N° DE COMMANDE	
9004510	1

# ISOLATIETAPE RUBAN ISOLANT

Isolatietape 0,15 mm x 19 mm x 20 m

Ruban isolant 0,15 mm x 19 mm x 20 m



BESTELNUMMER N° DE COMMANDE	Kleur	Couleur	
TP151920BK	zwart	noir	10 / 250
TP151920BL	blauw	bleu	10 / 250
TP151920BN	bruin	brun	10 / 250
TP151920GRN	groen	vert	10 / 250
TP151920GY	groen-geel	vert-jaune	10 / 250
TP151920RD	rood	rouge	10 / 250
TP151920WT	wit	blanc	10 / 250
TP151920YL	geel	jaune	10 / 250
TP151920GR	grijs	gris	10 / 250

Vlamvertragend BSEN 60454-2  
Flame retardant BSEN 60454-2

Isolatietape 0,15 mm x 50 mm x 20 m

Ruban isolant 0,15 mm x 50 mm x 20 m



BESTELNUMMER N° DE COMMANDE	Kleur	Couleur	
TP155020RD	rood	rouge	1 / 100
TP155020YL	geel	jaune	1 / 100

Vlamvertragend BSEN 60454-2  
Flame retardant BSEN 60454-2

# SNELMONTAGE FIXATION RAPIDE

Universele nagelclips  
Clips à clouer universels



BESTELNUMMER N° DE COMMANDE	∅	
700-02	2,5 - 4 mm	100 /12800
700-05	5 - 7 mm	100 /12800
700-08	8 - 10 mm	100 /9600
700-11	11 - 15 mm	100 /7500
700-16	16 - 19 mm	50 /2000
700-23	23 - 29 mm	50 /250
700-08 Black	8 - 10 mm *	100 /9600

Met slechts 6 types alle maten in voorraad. Kleur: Grijs  
Avec seulement 6 types toutes dimensions en stock. Couleur:  
Gris  
\* Black



Nagelclips - maten in mm  
Attaches à clouer - mesures en mm



BESTELNUMMER N° DE COMMANDE	∅	Kleur	Couleur	
3004-18	4 mm	Grijs	Gris	100 /12800
3005-18	5 mm	Grijs	Gris	100 /12800
3005-18WHITE	5 mm	Wit	Blanc	100
3006-18	6 mm	Grijs	Gris	100 /12800
3006-18WHITE	6 mm	Wit	Blanc	100
3007-18	7 mm	Grijs	Gris	100 /12800
3007-18WHITE	7 mm	Wit	Blanc	100
3008-20	8 mm	Grijs	Gris	100 /12800
3008-20WHITE	8 mm	Wit	Blanc	100
3009-20	9 mm	Grijs	Gris	100 /12800
3009-20WHITE	9 mm	Wit	Blanc	100
3010-35	10 mm	Grijs	Gris	100 /12800
3010-25WHITE	10 mm	Wit	Blanc	100
3011-25WHITE	11 mm	Wit	Blanc	100

De 2 laatste cijfers van het bestelnummer duiden de lengte van de nagel aan.

Les 2 derniers chiffres du n° de commande indiquent la longueur du clou.

WHITE = NIEUWE/NOUVEAU !

GRIJS/GRIS : Tot uitputting van de voorraad./Jusqu'à épuisement du stock.



## SNELMONTAGE FIXATION RAPIDE

Nagelclips - maten in mm

Attaches à clouer - mesures en mm



BESTELNUMMER N° DE COMMANDE	∅	Kleur	Couleur	
<b>3012-35</b>	12 mm	Grijs	Gris	50 / 6400
<b>3012-25WHITE</b>	12 mm	Wit	Blanc	100
<b>3014-40</b>	14 mm	Grijs	Gris	50 / 5400
<b>3014-40WHITE</b>	14 mm	Wit	Blanc	100
<b>3016-40</b>	16 mm	Grijs	Gris	25 / 3250
<b>3016-40WHITE</b>	16 mm	Wit	Blanc	100
<b>3018-40</b>	18 mm	Grijs	Gris	25 / 3200
<b>3018-40WHITE</b>	18 mm	Wit	Blanc	100
<b>3020-40WHITE</b>	20 mm	Wit	Blanc	100

De 2 laatste cijfers van het bestelnummer duiden de lengte van de nagel aan.

Les 2 derniers chiffres du n° de commande indiquent la longueur du clou.

WHITE = NIEUWE/NOUVEAU !

GRIJS/GRIS : Tot uitputting van de voorraad./Jusqu'à épuisement du stock.



Nagelclips - maten in mm

Attaches à clouer - mesures en mm



BESTELNUMMER N° DE COMMANDE	∅ IN	
<b>OL70211</b>	3/4 mm	100 /10000
<b>OL70212</b>	5/6 mm	100 /10000
<b>OL70213</b>	7/8 mm	100 /10000
<b>OL70214</b>	9/10 mm	100 /10000
<b>OL70215</b>	11/12 mm	100 /10000
<b>OL70216</b>	13/14 mm	100 /5000
<b>OL70217</b>	15/16 mm	100 /4000
<b>OL70218</b>	19/20 mm	100 /3000



## SNELMONTAGE FIXATION RAPIDE

Nagelclips - Platte Kabel

Attaches à clouer - câble plat



BESTELNUMMER N° DE COMMANDE	∅	Couleur	
<b>702-0</b>	2 x 0,75		100 /2000
<b>702-0WHITE</b>	2 x 0,75 mm	Wit/Blanc	200
<b>702-1</b>	2 x 1		100 /2000
<b>702-1WHITE</b>	2 x 1 mm	Wit/Blanc	100
<b>702-2</b>	2 x 1,5		100 /1000
<b>702-2WHITE</b>	2 x 1,5 mm	Wit/Blanc	100
<b>702-3</b>	2 x 2,5		100 /1000
<b>702-3WHITE</b>	2 x 2,5 mm	Wit/Blanc	100

WHITE : NIEUWE/NOUVEAU !



Plugclips met nagel

Clips cheville avec clou



BESTELNUMMER N° DE COMMANDE	∅	
<b>300620W</b>	16 - 19 mm	200 / 3200
<b>300720W</b>	16 - 19 mm	100 / 1600



# Betonplugclips in PVC Clips cheville en PVC pour béton

Plugclips in PVC - Enkel

Clips cheville en PVC - Simple



BESTELNUMMER N° DE COMMANDE	Ingangen Entrées	∅	
601620	1	16 - 20 mm	200 / 6000
601922	1	19 - 22 mm	125 / 3750
602125	1	21 - 25 mm	125 / 3750

Snelle betonmontage / Fixation beton rapide  
Kleur : wit / Couleur : blanc



Plugclips in PVC - Dubbel

Clips cheville en PVC - Double



BESTELNUMMER N° DE COMMANDE	Ingangen Entrées	∅	
611620	2	16 - 20 mm	125 / 3750
611922	2	19 - 22 mm	75 / 2250
612125	2	21 - 25 mm	60 / 1800

Snelle betonmontage / Fixation beton rapide  
Kleur : wit / Couleur : blanc



Plugclips in PVC - dubbel

Clips cheville en PVC - Double



BESTELNUMMER N° DE COMMANDE	Ingangen Entrées	∅	
411620	2	16 - 20 mm	120 / 3600

Snelle betonmontage / Fixation beton rapide  
Kleur : wit / Couleur : blanc



# Pluggen Chevilles

Pluggen  
Chevilles



BESTELNUMMER N° DE COMMANDE	∅	
<b>SEL712006</b>	6 mm	100 / 4000
<b>SEL712008</b>	8 mm	100 / 2500
<b>SEL712010</b>	10 mm	50 / 1250
<b>SEL712012</b>	12 mm	25 / 625

High cavity pluggen - met kraag  
Chevilles à haute traction - avec collerette

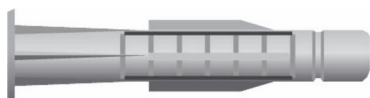

BESTELNUMMER N° DE COMMANDE	∅	
<b>SELRXO101</b>	6 x 35 mm	100 / 1800
<b>SELRXO102</b>	8 x 50 mm	50 / 900

High cavity pluggen / Chevilles à haute traction

Universele nylon plug  
Cheville nylon universelle



BESTELNUMMER N° DE COMMANDE	∅	
<b>SELSNX103</b>	6 x 30 mm	100/10000
<b>SELSNX105</b>	8 x 40 mm	100/10000
<b>SELSNX107</b>	10 x 50 mm	50/10000
<b>SELSNX109</b>	12 x 60 mm	25/10000

Nylon plug voor gipsplaten  
Cheville Nylon pour plaques de plâtre



BESTELNUMMER N° DE COMMANDE	∅	
<b>SELCGO101</b>	12,3 x 29 mm	100 / 4000

## Pluggen Chevilles

Nylon plug met houtvijs kruis  
Cheville Nylon avec visse en croix



BESTELNUMMER N° DE COMMANDE	∅	
<b>SELPXV101</b>	6 x 60 mm	100 / 900

Nylon slagplug kruis  
Cheville Nylon à frapper



BESTELNUMMER N° DE COMMANDE	∅	
<b>SELCXP102</b>	5 X 30 mm	100 / 2000
<b>SELCXP104</b>	5 X 40 mm	100 / 2000
<b>SELCXP106</b>	6 x 40 mm	100 / 2000

Verzinkte spreidplug voor gipsplaten  
Cheville zinguée pour Gyproc



BESTELNUMMER N° DE COMMANDE	
<b>9401001</b>	200 / 4800

Messing pluggen  
Chevilles laiton



BESTELNUMMER N° DE COMMANDE	Afm. Dim.
<b>BA43-06</b>	M6 x 8 x 22 mm
<b>BA43-08</b>	M8 x 10 x 28 mm
<b>BA43-10</b>	M10 x 12 x 32 mm
<b>BA43-12</b>	M12 x 15 x 38 mm

## SNELMONTAGE FIXATION RAPIDE

Montagebanden op rol - Recht  
Bandes de montage - Droit



BESTELNUMMER N° DE COMMANDE	Afm. Dim.	
250001	12 x 0,7 mm	10 / 900
250002	17 x 0,7 mm	10 / 600
250005	26 x 1,0 mm	10

Montagebanden op rol - Recht geplastificeerd  
Bandes de montage - Droit plastifi e



BESTELNUMMER N° DE COMMANDE	Afm. Dim.	
251001	14 mm	10 / 720
251002	19 mm	10 / 480

Montagebanden - Recht geplastificeerd - Rol in karton  
Bandes de montage - Droit Plastifi e - Rouleau en carton



BESTELNUMMER N° DE COMMANDE	Afm. Dim.	
251001C	14 mm	10 / 720
251002C	19 mm	10 / 480

Montagebanden op rol - Rond  
Bandes de montage - Rond

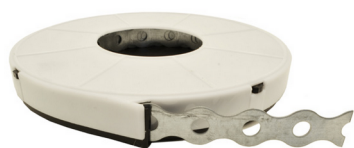

BESTELNUMMER N° DE COMMANDE	Afm. Dim.	
350001	12 x 0,7 mm	10 / 900*
350002	17 x 0,7 mm	10 / 600*

# SNELMONTAGE FIXATION RAPIDE

Met Draad  
Avec Filetage



BESTELNUMMER N° DE COMMANDE	Afm. Dim.	
501018	M6 x 8 x 18	200 / 3200
501025	M6 x 8 x 25	200 / 3200
501030	M6 x 8 x 30	200 / 3200
501040	M6 x 8 x 40	100 / 2400

Zonder draad  
Sans filetage



BESTELNUMMER N° DE COMMANDE	∅	Afm. Dim.	
950418	Kraag / Col 8 mm	4 x 18 mm	200 / 4800
960418	Kraag / Col 10 mm	4 x 18 mm	200 / 4800

Drevel M6  
Chasse goujons M6

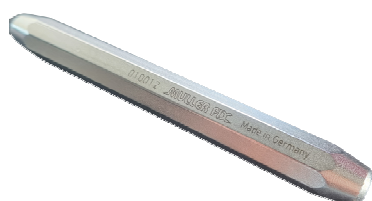

BESTELNUMMER N° DE COMMANDE	Afm. Dim.	
10012	M6	1

Pour goujons filetés.  
Voor draad drevel.

Drevel met rubber handbeschermer  
Chasse goujons avec protection caoutchouc



BESTELNUMMER N° DE COMMANDE	Afm. Dim.	
90HS4	4 mm	1
90HSM6	M6	1
90HSXXX	*	1

\* Herstellungsset / Set de réparation

## SNELMONTAGE FIXATION RAPIDE

Tacker clips voor vloerverwarming

Tacker clips pour chauffage au sol



BESTELNUMMER N° DE COMMANDE	∅	Lengte Longueur	
TC57	12 - 20 mm	57 mm	1000/ 12000

per lader van 25 ST - Lengte 57mm  
par chargeur de 25 PCS - Longueur 57mm

# RAIL RAIL

Omega-profielen zonder perforatie  
Rails Omega sans perforation



BESTELNUMMER N° DE COMMANDE	Afm. Dim.	Lengte Longueur	
<b>PD35Z</b>	7,5 x 35 mm	2m	40 m
<b>PD35CZ</b>	15 x 35 mm	2m	20 m

Sendzimir verzinkt staal  
Acier galvanisé Sendzimir

Omega-profielen met perforatie  
Rails Omega avec perforation

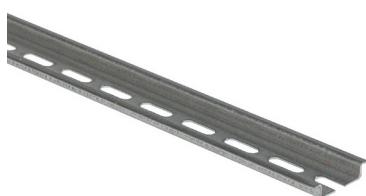

BESTELNUMMER N° DE COMMANDE	Afm. Dim.	Lengte Longueur	
<b>PD35ZF6</b>	7,5 x 35 mm	2m	40 m
<b>PD35CZF6</b>	15 x 35 mm	2m	20 m
<b>PD15ZF4</b>	15 x 55 mm	2m	100 m
<b>PD32ZF6</b>	15/6 x 32 mm*	2m	20 m

Sendzimir verzinkt staal

\*Asymmetrische  
Acier galvanisé Sendzimir  
\*Asymetrique

Snijmachine RAIL  
Machine à couper RAIL



BESTELNUMMER N° DE COMMANDE	Afm. Dim.	Lengte Longueur	
<b>PDTR2M</b>	875 x 130 mm	2m	1

Voor / Pour : PD35Z - PD35CZ - PD35ZF6 - PD35CZF6

Ophangrail  
Rail de suspension



BESTELNUMMER N° DE COMMANDE	Afm. Dim.	Lengte Longueur	
<b>9200900</b>	15 x 30 mm	2m	2/20 m

Sendzimir verzinkt staal/Acier galvanisé Sendzimir  
Lengte/Longueur: 2m



# DRAADSTANG TIGE FILETEE

Draadstang verzinkt  
Tige filetée galvanisé



BESTELNUMMER N° DE COMMANDE	Afm. Dim.	
TR10006	M6 x 1000 mm	1 / 100
TR10008	M8 x 1000 mm	1 / 50
TR10010	M10 x 1000 mm	1 / 25
TR10012	M12 x 1000 mm	1 / 20
TR20006	M6 x 2000 mm	1 / 50
TR20008	M8 x 2000 mm	1 / 25
TR20010	M10 x 2000 mm	1 / 25
TR20012	M12 x 2000 mm	1 / 20
TR30006	M6 x 3000 mm	1 / 50
TR30008	M8 x 3000 mm	1 / 25
TR30010	M10 x 3000 mm	1 / 25
TR30012	M12 x 3000 mm	1 / 20

DIN 974 4.8

Draadstang INOX  
Tige filetée INOX



BESTELNUMMER N° DE COMMANDE	Specificiteit Spécificités	Afm. Dim.	
TR10006INA2	A2	M6x1000mm	1/100
TR10006INA4	A4	M6x1000mm	1/100
TR10008INA2	A2	M8x1000mm	1/100
TR10008INA4	A4	M8x1000mm	1/100
TR10010INA2	A2	M10x1000mm	1/100
TR10012INA2	A2	M12x1000mm	1/100
TR20006INA2	A2	M6x2000mm	1/100
TR20008INA2	A2	M8x2000mm	1/100
TR100010INA4	A4	M10x1000mm	1/100
TR200010INA4	A4	M10x2000mm	1/100

DIN 976

\* A2 : Inox (304) - Groene Top Markering / Marquage de l'embout Vert

\* A4 : Inox (316) - Rode Top Markering / Marquage de l'embout Rouge

# DRAADSTANG TIGE FILETEE

Afstandhouders  
Entretoises



BESTELNUMMER N° DE COMMANDE	Afm. Dim.	
5720	M6-30 mm	1
5721	M6-50 mm	1
5722	M6-100 mm	1
5725	M8-30 mm	1
5726	M8-50 mm	1
5727	M8-100 mm	1

Galva

Slaganker met plug met draad M8/M10  
Cheville à frapper et cheville avec filetage interne M10/M8



BESTELNUMMER N° DE COMMANDE	
9401051	100



Schroefanker met Plug met draad M10/M8  
Vis à béton et cheville avec filetage interne M10/M8



BESTELNUMMER N° DE COMMANDE	
9401052	50



Stokvijs  
Vis sans tête



BESTELNUMMER N° DE COMMANDE	Afm. Dim.	
HB0050	M8-50 mm	100
HB0060	M8-60 mm	100
HB0070	M8-70 mm	100
HB0080	M8-80 mm	100

Schroef met houtdraad en metrische draadeindje voor  
M8 beugels  
Vis à filetage bois et filetage métrique pour supports M8

## DRAADSTANG TIGE FILETEE

Stokvijs

Vis sans tête



BESTELNUMMER N° DE COMMANDE	Afm. Dim.	
<b>HB0100</b>	M8-100 mm	100
<b>HB0120</b>	M8-120 mm	100
<b>HB0150</b>	M8-150 mm	100
<b>HB0180</b>	M8-180 mm	100

Schroef met houtdraad en metrische draadeindje voor  
M8 beugels

Vis à filetage bois et filetage métrique pour supports M8

# FUNCTIE BEHOUD MAINTIENT DE FONCTION

Inslaganker met kraag

Douilles de frappe avec collerette

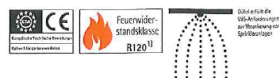

BESTELNUMMER N° DE COMMANDE	Afm. Dim.	
2012	M6	100
2014	M8	100
2016	M10	100



Keilbout

Boulon expansible



BESTELNUMMER N° DE COMMANDE	Afm. Dim.	
4570	M8 x 32 mm	100



Brandwerend Schroefanker - MMS Plus

Vis à maintien de fonction - MMS Plus

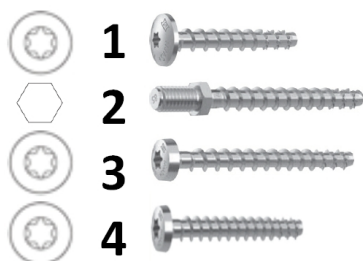

BESTELNUMMER N° DE COMMANDE	Specificiteit Spécificités	Afm. Dim.	
9421	1	S-PLUSMS 7.5 x 40 mm	50
9422	2	S-PLUSST 6.0 x 55 mm	50
9423	3	S-PLUSP 6.0 x 50 mm	50
9424	4	S-PLUSP 6.0 x 35 mm	50



# KABELBINDERS COLLIERS DE CÂBLAGE

Zwart  
Noir



BESTELNUMMER N° DE COMMANDE	Afm. Dim.	
SEL3201	75 x 2,5 mm	100 / 5000
SEL3202	100 x 2,5 mm	100 / 5000
SEL3203	135 x 2,5 mm	100 / 5000
SEL3204	160 x 2,5 mm	100 / 5000
SEL3205	200 x 2,5 mm	100 / 5000
SEL3210	140 x 3,5 mm	100 / 5000
SEL3211	200 x 3,5 mm	100 / 5000
SEL3216	250 x 3,5 mm	100 / 5000
SEL3212	280 x 3,5 mm	100 / 5000
SEL3214	360 x 3,5 mm	100 / 4000
SEL3220	140 x 4,5 mm	100 / 5000
SEL3221	160 x 4,5 mm	100 / 5000
SEL3222	180 x 4,5 mm	100 / 5000
SEL3223	200 x 4,5 mm	100 / 5000
SEL3224	250 x 4,5 mm	100 / 5000
SEL3425	280 x 4,5 mm	100 / 5000
SEL3429	300 x 4,5 mm	100 / 4000
SEL3426	360 x 4,5 mm	100 / 4000
SEL3427	380 x 4,5 mm	100 / 3500
SEL3428	430 x 4,5 mm	100 / 2500
SEL3447	360 x 6,0 mm	100 / 1500
SEL3430	180 x 7,5 mm	100 / 2500
SEL3431	240 x 7,5 mm	100 / 2000
SEL3432	200 x 7,5 mm	100 / 5000
SEL3433	280 x 7,5 mm	100 / 2000
SEL3438	320 x 7,5 mm	100 / 1500
SEL3434	360 x 7,5 mm	100 / 1500
SEL3436	500 x 7,5 mm	100 / 1000
SEL3441	750 x 7,5 mm	100 / 700
SEL3144	430 x 9,0 mm	100 / 1000
SEL3142	550 x 9,0 mm	100 / 700
SEL3143	780 x 9,0 mm	100 / 500
SEL3155	1220 x 9,0 mm	100 / 500
SEL3150	250 x 12,5 mm	50 / 500
SEL3451	500 x 12,5 mm	50 / 500
SEL3452	750 x 12,5 mm	50 / 500
SEL3453	1000 x 12,5 mm	50 / 500

Nylon PA 6.6



# KABELBINDERS COLLIERS DE CÂBLAGE

Wit  
Blanc



BESTELNUMMER N° DE COMMANDE	Afm. Dim.	
SEL2201	75 x 2,5 mm	100 / 5000
SEL2202	100 x 2,5 mm	100 / 5000
SEL2203	135 x 2,5 mm	100 / 5000
SEL2204	160 x 2,5 mm	100 / 5000
SEL2205	200 x 2,5 mm	100 / 5000
SEL2210	140 x 3,5 mm	100 / 5000
SEL2211	200 x 3,5 mm	100 / 5000
SEL3215	225 x 3,5 mm	100 / 5000
SEL2216	250 x 3,5 mm	100 / 5000
SEL2212	280 x 3,5 mm	100 / 5000
SEL2214	360 x 3,5 mm	100 / 4000
SEL2220	140 x 4,5 mm	100 / 5000
SEL2221	160 x 4,5 mm	100 / 5000
SEL2222	180 x 4,5 mm	100 / 5000
SEL2223	200 x 4,5 mm	100 / 5000
SEL2224	250 x 4,5 mm	100 / 5000
SEL2425	280 x 4,5 mm	100 / 5000
SEL2429	300 x 4,5 mm	100 / 4000
SEL2426	360 x 4,5 mm	100 / 4000
SEL2427	380 x 4,5 mm	100 / 3500
SEL2428	430 x 4,5 mm	100 / 2500
SEL2447	360 x 6,0 mm	50 / 500
SEL2430	180 x 7,5 mm	100 / 2500
SEL2432	200 x 7,5 mm	100 / 5000
SEL2431	240 x 7,5 mm	100 / 2000
SEL2433	280 x 7,5 mm	100 / 2000
SEL2438	320 x 7,5 mm	100 / 1500
SEL2434	360 x 7,5 mm	100 / 1500
SEL2435	450 x 7,5 mm	100 / 2500
SEL2436	500 x 7,5 mm	100 / 1000
SEL3437	540 x 7,5 mm	100 / 2500
SEL2441	750 x 7,5 mm	100 / 700
SEL2144	430 x 9,0 mm	100 / 1000
SEL2142	550 x 9,0 mm	100 / 700
SEL2143	780 x 9,0 mm	100 / 500
SEL2155	1220 x 9,0 mm	100 / 500
SEL2450	250 x 12,5 mm	50 / 500
SEL2451	500 x 12,5 mm	50 / 500
SEL2452	750 x 12,5 mm	50 / 500
SEL2453	1000 x 12,5 mm	50 / 500

Nylon PA 6.6



# KABELBINDERS COLLIERS DE CÂBLAGE

Kabelbinders gekleurd  
Colliers de câblage colorés



BESTELNUMMER N° DE COMMANDE	Afm. Dim.	Kleur	Couleur	
SEL10202R	100 x 2,5 mm	Rood	Rouge	100 / 5000
SEL10210R	140 x 3,5 mm	Rood	Rouge	100 / 5000
SEL10223R	200 x 4,5 mm	Rood	Rouge	100 / 5000
SEL10425R	280 x 4,5 mm	Rood	Rouge	100 / 5000
SEL11202R	100 x 2,5 mm	Blauw	Bleu	100 / 5000
SEL11210R	140 x 3,5 mm	Blauw	Bleu	100 / 5000
SEL11223R	200 x 4,5 mm	Blauw	Bleu	100 / 5000
SEL11425R	280 x 4,5 mm	Blauw	Bleu	100 / 5000
SEL12202R	100 x 2,5 mm	Groen	Vert	100 / 5000
SEL12210R	140 x 3,5 mm	Groen	Vert	100 / 5000
SEL12223R	200 x 4,5 mm	Groen	Vert	100 / 5000
SEL12425R	280 x 4,5 mm	Groen	Vert	100 / 5000
SEL14202R	100 x 2,5 mm	Geel	Jaune	100 / 5000
SEL14210R	140 x 3,5 mm	Geel	Jaune	100 / 5000
SEL14223R	200 x 4,5 mm	Geel	Jaune	100 / 5000
SEL14425R	280 x 4,5 mm	Geel	Jaune	100 / 5000

Rood / Rouge RAL 3000  
Blauw / Bleu RAL 5002  
Groen / Vert RAL 6024  
Geel / Jaune RAL 1201  
Nylon PA 6.6



Kabelstrip wit - met markeerplaat 8 x 25 mm  
Collier blanc - avec plaquette d'identification 8 x 25 mm



BESTELNUMMER N° DE COMMANDE	Afm. Dim.	
SEL.2.202T	100 x 2,5 mm	100 / 5000

Nylon PA 6.6



# KABELBINDERS COLLIERS DE CÂBLAGE

UV bestendige  
Résistant UV



BESTELNUMMER N° DE COMMANDE	Afm. Dim.	
SEL.UVV2.434R	360 x 7.5 mm	100
SEL.UVV2.425R	280 x 4.5 mm	100
SEL.UVV2.427R	380 x 4.5 mm	100
SEL.UVV2.223R	200 x 4.5 mm	100
SEL.UVV2.210R	140 x 3.5 mm	100
SEL.UVV2.202	100 x 2.5 mm	100
SEL.UVV2.426R	360 x 4.5 mm	100

Nylon Pa 6.6



Centuring Polyamide 12  
Centuring Polyamide 12



BESTELNUMMER N° DE COMMANDE	Afm. Dim.	
SEL3320	180 x 9 mm	100 / 3500
SEL3321	265 x 9 mm	100 / 2000
SEL3322	360 x 9 mm	100 / 1400
SEL3323	500 x 9 mm	100 / 1000
SEL3324	750 x 9 mm	100 / 1000



Spantang voor Centuring  
Pince à sertir pour Centuring



BESTELNUMMER N° DE COMMANDE	∅	
PIN005	9 mm	1

Maximale breedte 9 mm  
Largeur maximale 9 mm

# KABELBINDERS COLLIERS DE CÂBLAGE

Inox kabelbinders

Colliers de câblage en Inox



BESTELNUMMER N° DE COMMANDE	Afm. Dim.	
SSCT1	150 x 4.6 mm	100
SSCT2	200 x 4.6 mm	100
SSCT3	360 x 4.6 mm	100
SSCT4	520 x 4.6 mm	100
SSCT5	360 x 7.9 mm	100
SSCT6	300 x 4.6 mm	100
SSCT7	520 x 7.9 mm	100

Plastic coating voor extra randbescherming.  
Coating en plastic pour protection supplémentaire des côtés.  
UV resistant, low smoke & HF.

Spantangen

Pincès à sertir



BESTELNUMMER N° DE COMMANDE	Specificiteit Spécificités	
PIN003-CTTN	*1	1
PIN006-CTTS	*2	1

\*1

Tang in metaal - Spantang tot 4,8 mm voor nylon - Snijdt zonder braam.

Pince en métal - Pince à serrage pour nylon jusqu'à 4,8 mm - Coupe sans morfil.

\*2

Tang in metaal. Spantang tot 7,9 mm voor metalen kabelbinders - Snijdt zonder braam.

Pince en métal - Pince à serrage pour colliers en métal jusqu'à 7,9 mm - Coupe sans morfil.

Nylon binders met Inox tand - naturel

Colliers en nylon avec dent en acier Inox - naturel



BESTELNUMMER N° DE COMMANDE	Afm. Dim.	
MET22102R	100 x 2,5 mm	100
MET22105R	200 x 2,5 mm	100
MET22110R	140 x 3,5 mm	100
MET22111R	200 x 3,5 mm	100
MET22112R	280 x 3,5 mm	100
MET22123R	200 x 4,5 mm	100
MET22126R	360 x 4,5 mm	100
MET22140R	290 x 4,5 mm	100
MET22534R	360 x 7,5 mm	100



# KABELBINDERS COLLIERS DE CÂBLAGE

Nylon binders met Inox tand - zwart  
Colliers en nylon avec dent en acier Inox - noir



BESTELNUMMER N° DE COMMANDE	Afm. Dim.	
<b>MET32102R</b>	100 x 2,5 mm	100
<b>MET32105R</b>	200 x 2,5 mm	100
<b>MET32110R</b>	140 x 3,5 mm	100
<b>MET32111R</b>	200 x 3,5 mm	100
<b>MET32112R</b>	280 x 3,5 mm	100
<b>MET32123R</b>	200 x 4,5 mm	100
<b>MET32126R</b>	360 x 4,5 mm	100
<b>MET32326R</b>	360 x 4,5 mm	100
<b>MET32140R</b>	290 x 4,5 mm	100
<b>MET32534R</b>	360 x 7,5 mm	50



Click Tie - herbruikbaar - Rood  
Click Tie - réouvrable et réutilisable - Rouge



BESTELNUMMER N° DE COMMANDE	Afm. Dim.	
<b>CLT102110R</b>	120 x 3,5 mm	100 / 5000
<b>CLT102116R</b>	240 x 3,8 mm	100 / 5000
<b>CLT102129R</b>	320 x 4,4 mm	100 / 5000
<b>CLT102149R</b>	500 x 5,6 mm	100 / 5000



Plug voor kabelbinders M8  
Cheville pour colliers de serrage M8



BESTELNUMMER N° DE COMMANDE	
<b>MF111</b>	100 / 3500

Plug voor kabelbinders tot 9 mm breed.  
Cheville pour collier de serrage jusqu'à 9 mm de largeur.



# KABELBINDERS COLLIERS DE CÂBLAGE

Basis zwart voor kabelbinders

Base noir pour colliers de serrage



BESTELNUMMER N° DE COMMANDE	
<b>MF112</b>	100 / 9600

Plug voor kabelbinders tot 9 mm breed  
Cheville pour colliers de serrage jusqu'à 9 mm de largeur  
Nylon PA 6.6



Zelfklevende 2-weg consoles

Consoles adhésives double direction



BESTELNUMMER N° DE COMMANDE	Afm. Dim.	
<b>SEL2501</b>	ø20 mm	100 / 3000
<b>SEL2502</b>	ø28 mm	100 / 3000



Identificatieplaatje

Plaquette d'identification



BESTELNUMMER N° DE COMMANDE	Afm. Dim.	
<b>SEL101</b>	20 x 40 x 1,3 mm	100 / 3000



Klipconsoles 'Hooks' zelfklevend

Consoles clips 'Hooks' adhésives



BESTELNUMMER N° DE COMMANDE	Afm. Dim.	
<b>SEL2401</b>	10 x 19 mm	100 / 3000
<b>SEL2402</b>	13 x 26 mm	100 / 3000
<b>SEL2403</b>	18 x 26 mm	100 / 3000



# KABELSCHOENEN SOULIERS DE CABLE

Niet geïsoleerde kabelschoenen

Souliers de câbles non isolés



BESTELNUMMER N° DE COMMANDE	∅
R6-5	5,2 mm
R6-6	6,5 mm
R6-8	8,4 mm
R10-5	5,2 mm
R10-6	6,5 mm
R10-8	8,4 mm
R10-10	10,5 mm
R16-5	5,2 mm
R16-6	6,5 mm
R16-8	8,4 mm
R16-10	10,5 mm
R25-6	6,5 mm
R25-8	8,4 mm
R25-10	10,5 mm
R35-6	6,5 mm
R35-8	8,4 mm
R35-10	10,5 mm
R35-12	13 mm
R50-6	6,5 mm
R50-8	8,4 mm
R50-10	10,5 mm
R50-12	13 mm
R70-8	8,4 mm
R70-10	10,5 mm
R70-12	13 mm
R70-14	15 mm
R95-8	8,4 mm
R95-10	10,5 mm
R95-12	13 mm
R95-14	15 mm
R120-10	10,5 mm
R120-12	13 mm
R120-14	15 mm
R150-8	8,4 mm
R150-10	10,5 mm
R150-12	13 mm
R185-10	10,5 mm
R185-12	13 mm
R185-14	15 mm
R240-12	13 mm

# KABELSCHOENEN SOULIERS DE CABLE

Doorverbinders

Raccords



Afmeting in mm<sup>2</sup> van de kabel/Dimensions en mm<sup>2</sup> du câble :

- 2,5 mm<sup>2</sup> voor DB02
- het getal na DB.. in het bestelnummer/le nombre après DB

BESTELNUMMER N° DE COMMANDE	ø IN	Afm. Dim.
DB02	ø 2,4 mm	1,5 mm <sup>2</sup>
DB04	ø 4 mm	2,5 mm <sup>2</sup>
RB6	ø 3,8 mm	6 mm <sup>2</sup>
RB10	ø 4,5 mm	10 mm <sup>2</sup>
RB16	ø 5,4 mm	16 mm <sup>2</sup>
RB25	ø 6,8 mm	25 mm <sup>2</sup>
RB35	ø 8,2 mm	35 mm <sup>2</sup>
RB50	ø 9,5 mm	50 mm <sup>2</sup>
RB70	ø 11,2 mm	70 mm <sup>2</sup>
RB95	ø 13,5 mm	95 mm <sup>2</sup>
RB120	ø 15 mm	120 mm <sup>2</sup>
RB150	ø 16,5 mm	150 mm <sup>2</sup>
RB185	ø 18,5 mm	185 mm <sup>2</sup>
RB240	ø 21 mm	240 mm <sup>2</sup>

# KABELSCHOENEN SOULIERS DE CABLE

Geïsoleerde kabelschoenen 0,5 à 1,5 mm<sup>2</sup>

Souliers de câbles isolés 0,5 à 1,5 mm<sup>2</sup>

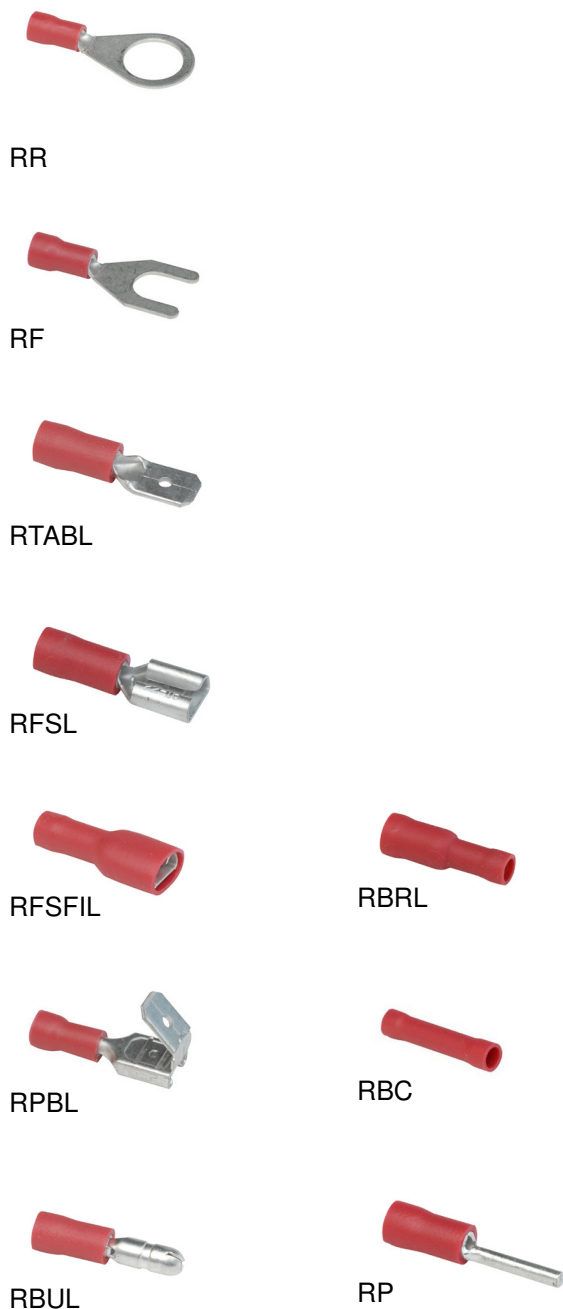

De geïsoleerde kabelschoenen zijn in koper en messing met hoge conductiviteit, vertind voor een verhoogde weerstand tegen corrosie.

Les cosses préisolées sont en cuivre et laiton de haute conductivité, étamés pour résistance à la corrosion.

Verpakking / emballage : 100 / 1000

BESTELNUMMER N° DE COMMANDE	Omschrijving	Description	ø
RR3	Ring	Ring	3,2
RR37	Ring	Ring	3,7
RR43	Ring	Ring	4,3
RR53	Ring	Ring	5,3
RR64	Ring	Ring	6,4
RR84	Ring	Ring	8,4
RR105	Ring	Ring	10,5
RR130	Ring	Ring	13
RF32	Vork	Fourchette	3,2
RF37	Vork	Fourchette	3,7
RF43	Vork	Fourchette	4,3
RF53	Vork	Fourchette	5,3
RF64	Vork	Fourchette	6,4
RTAB63L	Doorverb. Mannelijk	Raccord mâle	-
RFS28-5L	Doorverb. vrouwelijk	Raccord femelle	
RFS48-6	Doorverb. vrouwelijk	Raccord fémelle	
RFS63L	Doorverb. vrouwelijk	Raccord femelle	
RFS48FI-5	Vrouwelijk geheel geïsoleerd	Femelle complète isolé	
RFS63FIL	Vrouwelijk geheel geïsoleerd	Femelle complète isolé	
RPB63L	Mannelijk + vrouwelijk	Mâle + femelle	
RBU40L	Rond mannelijk	Mâle rond	
RBR40L	Rond vrouwelijk	Femelle rond	
RBC	Doorverb.	Raccord	
RP1909	Pin	Embout	9
RP1912	Pin	Embout	12

# KABELSCHOENEN SOULIERS DE CABLE

Geïsoleerde kabelschoenen 1,5 à 2,5 mm<sup>2</sup>

Souliers de câbles isolés 1,5 à 2,5 mm<sup>2</sup>



BR



BF



BTABL



BFSL



BFSFIL



BPBL



BBUL



BBRL



BBC



BP

BESTELNUMMER N° DE COMMANDE	Omschrijving	Description	ø
BR32	Ring	Plage oeil	3,2 mm
BR37	Ring	Plage oeil	3,7 mm
BR43	Ring	Plage oeil	4,3 mm
BR53	Ring	Plage oeil	5,3 mm
BR64	Ring	Plage oeil	6,4 mm
BR84	Ring	Plage oeil	8,4 mm
BR105	Ring	Plage oeil	10,5 mm
BR130	Ring	Plage oeil	13 mm
BF32	Vork	Fourchette	3,2 mm
BF37	Vork	Fourchette	3,7 mm
BF43	Vork	Fourchette	4,3 mm
BF53	Vork	Fourchette	5,3 mm
BF64	Vork	Fourchette	6,4 mm
BTAB63L	Doorverb. mannelijk	Raccord mâle	
BFS48-5L	Doorverb. vrouwelijk	Raccord fémelle	
BFS63L	Doorverb. vrouwelijk	Raccord femelle	
BFS48FI-5L	Vrouwelijk geheel geïsoleerd	Femelle compl. isolé	
BFS63FIL	Vrouwelijk geheel geïsoleerd	Femelle compl. isolé	
BPB63L	Mannelijk + vrouwelijk	Mâle + femelle	
BBU50L	Rond mannelijk	Mâle rond	
BBR50L	Rond vrouwelijk	Femelle rond	
BBC	Doorverb.	Raccord	
BP1909	Pin	Embout	9
BP1912	Pin	Embout	12

De geïsoleerde kabelschoenen zijn in koper en messing met hoge conductiviteit, vertind voor een verhoogde weerstand tegen corrosie.

Les cosses préisolées sont en cuivre et laiton de haute conductivité, étamés pour résistance à la corrosion.

Emb./Verp. : 100/1000

# KABELSCHOENEN SOULIERS DE CABLE

Geïsoleerde kabelschoenen 4 à 6 mm<sup>2</sup>

Souliers de câbles isolés 4 à 6 mm<sup>2</sup>



YR



YF



YTABL



YFSL



YFSFIL

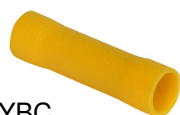

YBC



YP

De geïsoleerde kabelschoenen zijn in koper en messing met hoge conductiviteit, vertind voor een verhoogde weerstand tegen corrosie.

Les cosses préisolées sont en cuivre et laiton de haute conductivité, étamés pour résistance à la corrosion.

Emb./ Verp. : 100/1000

BESTELNUMMER N° DE COMMANDE	Omschrijving	Description	ø
YR43	Ring	Plage oeil	4,3 mm
YR53	Ring	Plage oeil	5,3 mm
YR64	Ring	Plage oeil	6,4 mm
YR84	Ring	Plage oeil	8,4 mm
YR105	Ring	Plage oeil	10,5 mm
YR130	Ring	Plage oeil	13 mm
YF37	Vork	Fourchette	3,7 mm
YF43	Vork	Fourchette	4,3 mm
YF53	Vork	Fourchette	5,3 mm
YF64	Vork	Fourchette	6,4 mm
YF84	Vork	Fourchette	8 mm
YTAB63L	Doorverb. vrouwelijk	Raccord femelle	
YFS95L	Doorverb. vrouwelijk	Raccord femelle	
YFS63FIL	Vrouwelijk geheel geïsoleerd	Femelle complètement isolé	
YFS95FIL	Vrouwelijk geheel geïsoleerd	Femelle complètement isolé	
YBC	Doorverb.	Raccord	
YP2914	Pin	Embout	14

# Gesloten Fermés

## Type G



BESTELNUMMER N° DE COMMANDE	B X H	L	KLEUR	COULEUR	
<b>G16</b>	25 x 30 mm	2m	Grijs	Gris	80 m
<b>G16BEU</b>	25 x 30 mm	2m	Wit	Blanc	80 m
<b>G13</b>	25 x 40 mm	2m	Grijs	Gris	60 m
<b>G14</b>	25 x 80 mm	2m	Grijs	Gris	32 m
<b>G23</b>	40 x 30 mm	2m	Grijs	Gris	48 m
<b>G23BEU</b>	40 x 30 mm	2m	Wit	Blanc	48 m
<b>G8</b>	40 x 40 mm	2m	Grijs	Gris	40 m
<b>G8BEU</b>	40 x 40 mm	2m	Wit	Blanc	40 m
<b>G5</b>	40 x 60 mm	2m	Grijs	Gris	36 m
<b>G15</b>	40 x 80 mm	2m	Grijs	Gris	24 m
<b>G35</b>	40 x 100 mm	2m	Grijs	Gris	16 m
<b>G24</b>	60 x 30 mm	2m	Grijs	Gris	32 m
<b>G4</b>	60 x 40 mm	2m	Grijs	Gris	24 m
<b>G4BEU</b>	60 x 40 mm	2m	Wit	Blanc	24 m
<b>G4EK</b>	60 x 40 mm	1,3m	Grijs	Gris	15,6 m
<b>G9</b>	60 x 60 mm	2m	Grijs	Gris	24 m
<b>G9BEU</b>	60 x 60 mm	2m	Wit	Blanc	24 m
<b>G11</b>	60 x 80 mm	2m	Grijs	Gris	24 m
<b>G18</b>	60 x 100 mm	2m	Grijs	Gris	16 m
<b>G26</b>	80 x 40 mm	2m	Grijs	Gris	24 m
<b>G6</b>	80 x 60 mm	2m	Grijs	Gris	24 m
<b>G6BEU</b>	80 x 60 mm	2m	Wit	Blanc	24 m
<b>G12</b>	80 x 80 mm	2m	Grijs	Gris	24 m
<b>G27</b>	100 x 40 mm	2m	Grijs	Gris	16 m
<b>G27BEU</b>	100 x 40 mm	2m	Wit	Blanc	16 m
<b>G17</b>	100 x 60 mm	2m	Grijs	Gris	20 m
<b>G17BEU</b>	100 x 60 mm	2m	Wit	Blanc	20 m
<b>G17EK</b>	100 x 60 mm	1,3m	Grijs	Gris	13 m
<b>G17EKBEU</b>	100X60 mm	1,3m	Wit	Blanc	13 m
<b>G19</b>	100 x 80 mm	2m	Grijs	Gris	16 m
<b>G19BEU</b>	100 x 80 mm	2m	Wit	Blanc	16 m
<b>G37</b>	100 x 100 mm	2m	Grijs	Gris	16 m
<b>G43</b>	100 x 150 mm	2m	Grijs	Gris	8 m
<b>G28</b>	120 x 40 mm	2m	Grijs	Gris	20 m
<b>G10</b>	120 x 60 mm	2m	Grijs	Gris	16 m
<b>G10BEU</b>	120 x 60 mm	2m	Wit	Blanc	16 m
<b>G32</b>	120 x 80 mm	2m	Grijs	Gris	16 m
<b>G38</b>	120 x 100 mm	2m	Grijs	Gris	8 m

Kleur - Couleur :

Grijs - Gris : RAL 7030

Wit - Blanc : RAL 9010

Deksel inbegrepen

Couvercle inclus

LIJST VAN DE TOEBEHOREN - ZIE WWW.GSV.BE

LISTE DES ACCESSOIRES - SUR WWW.GSV.BE

# Gesloten Fermés

## Type G



BESTELNUMMER N° DE COMMANDE	B X H	L	KLEUR	COULEUR	
<b>G30</b>	150 x 60 mm	2m	Grijs	Gris	12 m
<b>G30BEU</b>	150 x 60 mm	2m	Wit	Blanc	12 m
<b>G33</b>	150 x 80 mm	2m	Grijs	Gris	12 m
<b>G33BEU</b>	150 x 80 mm	2m	Wit	Blanc	12 m
<b>G39</b>	150 x 100 mm	2m	Grijs	Gris	8 m
<b>G31</b>	200 x 60 mm	2m	Grijs	Gris	8 m
<b>G31BEU</b>	200 x 60 mm	2m	Wit	Blanc	8 m
<b>G31EK</b>	200 x 60 mm	1,3m	Grijs	Gris	5,2 m
<b>G31EKBEU</b>	200 x 60 mm	1,3m	Wit	Blanc	5,2 m
<b>G31KBEU</b>	200 x 60 mm	1,5m	Wit	Blanc	6 m
<b>G48</b>	200 x 80 mm	2m	Grijs	Gris	8 m
<b>G48BEU</b>	200 x 80 mm	2m	Wit	Blanc	8 m
<b>G40</b>	200 x 100 mm	2m	Grijs	Gris	8 m
<b>G40BEU</b>	200 x 100 mm	2m	Wit	Blanc	8 m
<b>G40EK</b>	200 x 100 mm	1,3m	Grijs	Gris	5,2 m
<b>G40EKBEU</b>	200 x 100 mm	1,3m	Wit	Blanc	5,2 m
<b>G50</b>	250 x 70 mm	2m	Grijs	Gris	8 m
<b>G50BEU</b>	250 x 70 mm	2m	Wit	Blanc	8 m
<b>G50EKBEU</b>	250 x 70 mm	1,3m	Wit	Blanc	5,2 m
<b>G50KBEU</b>	250 x 70 mm	1,5m	Wit	Blanc	6 m

Kleur - Couleur :

Grijs - Gris : RAL 7030

Wit - Blanc : RAL 9010

Deksel inbegrepen

Couvercle inclus

LIJST VAN DE TOEBEHOREN - ZIE WWW.GSV.BE

LISTE DES ACCESSOIRES - SUR WWW.GSV.BE

# Bedradingskanalen Canaux de câblage

Type E - 12-8 mm

Type E - 12-8 mm

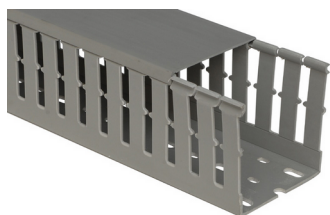

BESTELNUMMER N° DE COMMANDE	B X H	L	KLEUR	COULEUR	
E20	15 x 17 mm	2m	Grijs	Gris	120 m
E22	15 x 30 mm	2m	Grijs	Gris	80 m
E16	25 x 30 mm	2m	Grijs	Gris	80 m
E23	40 x 30 mm	2m	Grijs	Gris	48 m
E24	60 x 30 mm	2m	Grijs	Gris	32 m
E25	15 x 40 mm	2m	Grijs	Gris	72 m
E13	25 x 40 mm	2m	Grijs	Gris	60 m
E8	40 x 40 mm	2m	Grijs	Gris	40 m
E4	60 x 40 mm	2m	Grijs	Gris	24 m
E26	80 x 40 mm	2m	Grijs	Gris	24 m
E27	100 x 40 mm	2m	Grijs	Gris	16 m
E28	120 x 40 mm	2m	Grijs	Gris	16 m
E7	25 x 60 mm	2m	Grijs	Gris	40 m
E5	40 x 60 mm	2m	Grijs	Gris	36 m
E9	60 x 60 mm	2m	Grijs	Gris	24 m
E6	80 x 60 mm	2m	Grijs	Gris	24 m
E17	100 x 60 mm	2m	Grijs	Gris	20 m
E10	120 x 60 mm	2m	Grijs	Gris	16 m
E30	150 x 60 mm	2m	Grijs	Gris	12 m
E31	200 x 60 mm	2m	Grijs	Gris	8 m
E14	25 x 80 mm	2m	Grijs	Gris	32 m
E15	40 x 80 mm	2m	Grijs	Gris	24 m
E11	60 x 80 mm	2m	Grijs	Gris	24 m
E12	80 x 80 mm	2m	Grijs	Gris	24 m
E19	100 x 80 mm	2m	Grijs	Gris	16 m
E32	120 x 80 mm	2m	Grijs	Gris	16 m
E33	150 x 80 mm	2m	Grijs	Gris	12 m
E48	200 x 80 mm	2m	Grijs	Gris	8 m
E34	25 x 100 mm	2m	Grijs	Gris	24 m
E35	40 x 100 mm	2m	Grijs	Gris	16 m
E18	60 x 100 mm	2m	Grijs	Gris	16 m
E36	80 x 100 mm	2m	Grijs	Gris	16 m
E37	100 x 100 mm	2m	Grijs	Gris	16 m

Lengte : 2 meter  
 Kleur : Grijs RAL 7030  
 Deksel inbegrepen  
 Longueur : 2 mètres  
 Couleur : Gris RAL 7030  
 Couvercle inclus

# Bedradingskanalen Canaux de câblage

Type E - 12-8 mm

Type E - 12-8 mm



BESTELNUMMER N° DE COMMANDE	B X H	L	KLEUR	COULEUR	
<b>E38</b>	120 x 100 mm	2m	Grijs	Gris	8 m
<b>E39</b>	150 x 100 mm	2m	Grijs	Gris	8 m
<b>E40</b>	200 x 100 mm	2m	Grijs	Gris	8 m
<b>E43</b>	100 x 150 mm	2m	Grijs	Gris	8 m

Lengte : 2 meter  
 Kleur : Grijs RAL 7030  
 Deksel inbegrepen  
 Longueur : 2 mètres  
 Couleur : Gris RAL 7030  
 Couvercle inclus

Type E - DIN - 7,5-5 mm

Type E - DIN - 7,5-5 mm

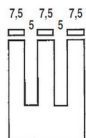

BESTELNUMMER N° DE COMMANDE	B X H	L	KLEUR	COULEUR	
<b>ED2525</b>	25 x 25 mm	2m	Grijs	Gris	84 m
<b>ED2537</b>	25 x 37,5 mm	2m	Grijs	Gris	64 m
<b>ED3737</b>	37,5 x 37,5 mm	2m	Grijs	Gris	48 m
<b>ED2550</b>	25 x 50 mm	2m	Grijs	Gris	52 m
<b>ED3750</b>	37,5 x 50 mm	2m	Grijs	Gris	32 m
<b>ED5050</b>	50 x 50 mm	2m	Grijs	Gris	24 m
<b>ED7550</b>	75 x 50 mm	2m	Grijs	Gris	24 m
<b>ED10050</b>	100 x 50 mm	2m	Grijs	Gris	16 m
<b>ED2575</b>	25 x 75 mm	2m	Grijs	Gris	32 m
<b>ED3775</b>	37,5 x 75 mm	2m	Grijs	Gris	32 m
<b>ED5075</b>	50 x 75 mm	2m	Grijs	Gris	24 m
<b>ED7575</b>	75 x 75 mm	2m	Grijs	Gris	16 m
<b>ED10075</b>	100 x 75 mm	2m	Grijs	Gris	16 m
<b>ED12575</b>	125 x 75 mm	2m	Grijs	Gris	12 m

Lengte/Longueur : 2 m  
 Kleur/Couleur : Grijs/Gris RAL 7030  
 Deksel inbegrepen/ Couvercle Inclus  
 OP AANVRAAG / SUR DEMANDE  
 Verkrijgbaar in halogeenvrije uitvoering.  
 Disponible en version sans halogène.

# Bedradingskanalen Canaux de câblage

Type E - 6-4 mm

Type E - 6-4 mm

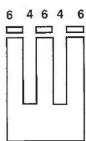

BESTELNUMMER N° DE COMMANDE	B X H	L	KLEUR	COULEUR	
E164	25 x 30 mm	2m	Grijs	Gris	80 m
E134	25 x 40 mm	2m	Grijs	Gris	60 m
E84	40 x 40 mm	2m	Grijs	Gris	40 m
E44	60 x 40 mm	2m	Grijs	Gris	24 m
E264	80 x 40 mm	2m	Grijs	Gris	24 m
E74	25 x 60 mm	2m	Grijs	Gris	40 m
E54	40 x 60 mm	2m	Grijs	Gris	36 m
E94	60 x 60 mm	2m	Grijs	Gris	24 m
E64	80 x 60 mm	2m	Grijs	Gris	24 m
E174	100 x 60 mm	2m	Grijs	Gris	20 m
E104	120 x 60 mm	2m	Grijs	Gris	16 m
E144	25 x 80 mm	2m	Grijs	Gris	32 m
E154	40 x 80 mm	2m	Grijs	Gris	24 m
E114	60 x 80 mm	2m	Grijs	Gris	24 m
E124	80 x 80 mm	2m	Grijs	Gris	24 m
E194	100 x 80 mm	2m	Grijs	Gris	16 m
E324	120 x 80 mm	2m	Grijs	Gris	16 m
E344	25 x 100 mm	2m	Grijs	Gris	24 m
E354	40 x 100 mm	2m	Grijs	Gris	16 m
E184	60 x 100 mm	2m	Grijs	Gris	16 m
E364	80 x 100 mm	2m	Grijs	Gris	16 m
E374	100 x 100 mm	2m	Grijs	Gris	16 m

Lengte : 2 meter  
 Kleur : Grijs RAL 7030  
 Deksel inbegrepen  
 Longueur : 2 mètres  
 Couleur : Gris RAL 7030  
 Couvercle inclus

Dwarsclips voor type E  
 Traverses pour type E



BESTELNUMMER N° DE COMMANDE	B X H	
PTR	100 mm	25 / 100
TR06	60 mm	1
TR08	80 mm	1
TR10	100/120 mm	1

## Bedradingskanalen Canaux de câblage

Klinknagels en Drevsel voor dito  
Rivets et Chasse pour dito



BESTELNUMMER N° DE COMMANDE	B X H	
RIV1	ø6,5-7 mm	200
RIV2	ø4,5-5,5 mm	200
PRRIV1	RIV1	1
PRRIV2	RIV2	1

Type E - 6-6,5 mm - LSOH  
Type E - 6-6,5 mm - LSOH

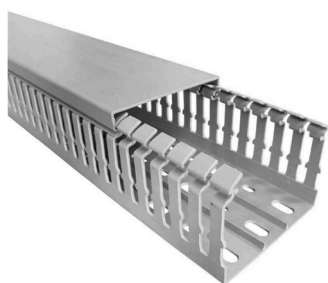

BESTELNUMMER N° DE COMMANDE	B X H	L	KLEUR	COULEUR	
V6H2525	25 x 25 mm	2m	Grijs	Gris	50
V6H4025	25 x 40 mm	2m	Grijs	Gris	48
V6H4040	40 x 40 mm	2m	Grijs	Gris	50
V6H4060	60 x 40 mm	2m	Grijs	Gris	50
V6H4080	80 x 40 mm	2m	Grijs	Gris	30
V6H6025	25 x 60 mm	2m	Grijs	Gris	60
V6H6040	40 x 60 mm	2m	Grijs	Gris	40
V6H6060	60 x 60 mm	2m	Grijs	Gris	24
V6H6080	80 x 60 mm	2m	Grijs	Gris	20
V6H60100	100 x 60 mm	2m	Grijs	Gris	16
V6H60120	120 x 60 mm	2m	Grijs	Gris	12
V6H8025	25 x 80 mm	2m	Grijs	Gris	20
V6H8040	40 x 80 mm	2m	Grijs	Gris	20
V6H8060	60 x 80 mm	2m	Grijs	Gris	20
V6H8080	80 x 80 mm	2m	Grijs	Gris	12
V6H80100	100 x 80 mm	2m	Grijs	Gris	12
V6H80120	120 x 80 mm	2m	Grijs	Gris	16
V6H10060	60 x 100 mm	2m	Grijs	Gris	16
V6H10080	80 x 100 mm	2m	Grijs	Gris	16
V6H100100	100 x 100 mm	2m	Grijs	Gris	12

Lengte : 2 meter Kleur :  
Grijs RAL 7035  
Deksel inbegrepen  
Longueur : 2 mètres  
Couleur : Gris RAL 7035  
Couvercle inclus



## Bedradingskanalen Canaux de câblage

Kniptang voor bedradingskanalen type E  
Pince pour goulottes type E



BESTELNUMMER N° DE COMMANDE	
<b>ECUT</b>	1

Snijmachine voor type E  
Machine à couper pour goulottes type E



BESTELNUMMER N° DE COMMANDE	
<b>WAB05200</b>	1

Maximale afmeting : 120 x 120 mm  
Zowel voor PVC als HF  
Dimension maximale : 120 x 120 mm  
Pour PVC comme pour HF

Deksels voor type E en G - Grijs  
Couvercles pour type E et G - Gris

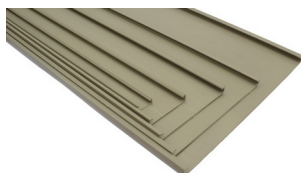

BESTELNUMMER N° DE COMMANDE	B X H	L
<b>GCOP025</b>	25 mm	2 m
<b>GCOP040</b>	40 mm	2 m
<b>GCOP060</b>	60 mm	2 m
<b>GCOP080</b>	80 mm	2 m
<b>GCOP100</b>	100 mm	2 m
<b>GCOP120</b>	120 mm	2 m
<b>GCOP150</b>	150 mm	2 m
<b>GCOP200</b>	200 mm	2 m

RAL 7030

## Bedradingskanalen Canaux de câblage

Deksels voor type G - Wit

Couvercles pour type G - Blanc



BESTELNUMMER N° DE COMMANDE	B X H	L
<b>GCOP100BEU</b>	100 mm	2 m
<b>GCOP120BEU</b>	120 mm	2 m
<b>GCOP150BEU</b>	150 mm	2 m
<b>GCOP200BEU</b>	200 mm	2 m

RAL 9010

Scheidingschotten voor type E en G

Séparations pour type E et G



BESTELNUMMER N° DE COMMANDE	B X H	L	
<b>S1</b>	40 mm	2 m	60 m
<b>S2</b>	60 mm	2 m	50 m

RAL 7030

Kabelhouders voor type E en G

Clips de câble pour type E et G



BESTELNUMMER N° DE COMMANDE	B X H	
<b>FCV12040</b>	40/120 x 40 mm	100
<b>FCV12060</b>	40/200 x 60 mm	100

Kanalen voor Airco - Wit

Canaux pour Air Conditionné - Blanc



BESTELNUMMER N° DE COMMANDE	Afm. Dim.	Lengte Longueu	Kleur	Couleur	
<b>CON30</b>	35 x 30 mm	2m	Wit	Blanc	64 m
<b>CON70</b>	70 x 55 mm	2m	Wit	Blanc	24 m
<b>CON90</b>	90 x 65 mm	2m	Wit	Blanc	16 m
<b>CON125</b>	125 x 75 mm	2m	Wit	Blanc	8 m

UV bestendig Class1

Résistance UV Class1

Deksel inbegrepen

Lengte : 2 meter

Kleur : Wit RAL 9010

Couvercle inclus

Longueur : 2 mètres

Couleur : Blanc RAL 9010

LIJST VAN DE TOEBEHOREN - ZIE [WWW.GSV.BE](http://WWW.GSV.BE)

LISTE DES ACCESSOIRES - SUR [WWW.GSV.BE](http://WWW.GSV.BE)

# VLOERKANALEN CANAUX DE SOL

Vloerkanalen  
Canaux de sol



BESTELNUMMER N° DE COMMANDE	Afm. Dim.	Lengte Longueur	Kleur	Couleur	
ZBFG	75 x 16 mm	2m	Grijs	Gris	40 m
ZBFB	75 x 16 mm	2m	Wit	Blanc	40 m

Lengte / Longueur : 2 m

ZBFG : Couleur/Couleur = grijs/gris

ZBFB : Couleur/Couleur = wit/blanc

\*FINAL STOCK

# MINIKANALEN MINI GOULOTTE

Zelfklevende mini kanalen  
Canaux mini autoadhésifs

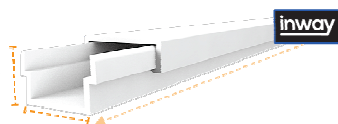

BESTELNUMMER N° DE COMMANDE	Afm. Dim.	Lengte Longueu	Kleur	Couleur	
<b>J1207PAD</b>	12 x 7 mm	2m	Wit	Blanc	160 m
<b>J1610PAD</b>	16 x 10 mm	2m	Wit	Blanc	90 m

Met clic-deksel inbegrepen  
Lengte : 2 meter  
Avec couvercle clic  
Longueur : 2 mètres  
Wit / Blanc

Minikanalen type BS  
Canaux mini type BS

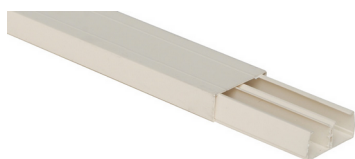

BESTELNUMMER N° DE COMMANDE	Afm. Dim.	Lengte Longueu	Kleur	Couleur	
<b>BS11BEU</b>	16 x 16 mm	2m	Wit	Blanc	92 m
<b>BS21BEU</b>	25 x 16 mm	2m	Wit	Blanc	72 m
<b>BS61BEU</b>	60 x 16 mm	2m	Wit	Blanc	36 m

Deksel inbegrepen  
Lengte : 2 meter  
Couvercle inclus  
Longueur : 2 mètres

TYPE G  
TYPE G



BESTELNUMMER N° DE COMMANDE	Afm. Dim.	Lengte Longue	Kleur	Couleur	RAL	
<b>G20BEU</b>	15 x 18 mm	2m	Wit	Blanc	RAL 9010	120 m
<b>G41BEU</b>	20 x 10 mm	2m	Wit	Blanc	RAL 9010	120 m
<b>G44BEU</b>	25 x 20 mm	2m	Wit	Blanc	RAL 9010	60 m
<b>G45BEU</b>	40 x 20 mm	2m	Wit	Blanc	RAL 9010	42 m

Deksel inbegrepen  
Lengte : 2 meter  
Couvercle inclus  
Longueur : 2 mètres  
Wit - Blanc

# MINIKANALEN MINI GOULOTTE

Toebehoren voor mini TYPE G

Accessoires pour MINI TYPE G



BESTELNUMMER N° DE COMMANDE	Omschrijving	Description	Afm. Dim.	
41E	Buitenhoek	Angle Exterieur	20 x 10 mm	1/10
44E	Buitenhoek	Buitenhoek	25 x 20 mm	1/5
GT248EB	Buitenhoek	Buitenhoek	40 x 20 mm	1/5
41I	Binnenhoek	Angle intérieur	20 x 10 mm	1/10
44I	Binnenhoek	Angle intérieur	25 x 20 mm	1/5
GT248IB	Binnenhoek	Angle intérieur	40 x 20 mm	1/5
41L	Vlakke Hoek	Angle Exterieur	20 x 10 mm	1/10
44L	Vlakke Hoek	Angle Exterieur	25 x 20 mm	1/5
GT248LB	Vlakke Hoek	Angle Exterieur	40 x 20 mm	1/5
41T	T Stuk	Dérivation T	20 x 10 mm	1/10
44T	T Stuk	Dérivation T	25 x 20 mm	1/5
GT248TB	T Stuk	Dérivation T	40 x 20 mm	1/5
41G	Koppelstuk	Raccord	20 x 10 mm	1/10
44G	Koppelstuk	Raccord	25 x 20 mm	1/5
GT248GB	Koppelstuk	Raccord	40 x 20 mm	1/5
41S	Eindstuk	Embout	20 x 10 mm	1/10
GT16A	Eindstuk	Embout	25 x 20 mm	1/5
GT248AB	Eindstuk	Embout	40 x 20 mm	1/5
20BLI	Set voor G20B*	Set pour G20B*	15 x 18 mm	1

Set : 20BLI = Blisterverpakking met toebehoren voor de G20B met : 1 Buitenhoek + 1 Binnenhoek + 2 Vlakke hoeken + 1 T-stuk + 1 Koppeling + 1 Eindstuk`

Set : 20BLI = Emballage blister avec les accessoires pour la G20B incluant : 1 Angle extérieur + 1 Angle intérieur + 2 Angles plat + 1 Déviation-T + 1 Raccord + 1 Pièce terminale

# MINIKANALEN MINI GOULOTTE

TYPE INWAY

TYPE INWAY

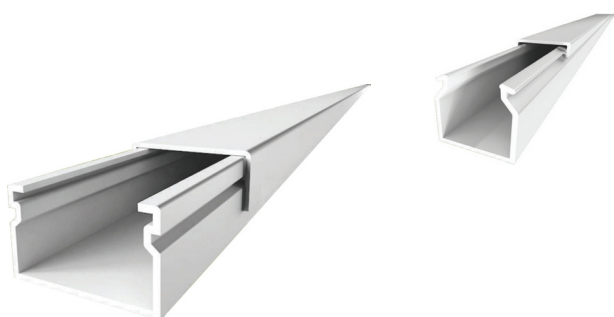

BESTELNUMMER N° DE COMMANDE	Afm. Dim.	Lengte Longue	Kleur	Couleur	RAL	
IW2010	20 x 10 mm	2m	Wit	Blanc	RAL 9010	80m
IW4017B	40 x 17 mm	2m	Wit	Blanc	RAL 9010	32m
IW2012.5	20 x 12,5 mm	2m	Wit	Blanc	RAL 9010	80m

Deksel inbegrepen / Couvercle inclus  
Lengte / Longueur : 2 meter

Mini Inway - Toebehoren

Mini Inway - Accessoires



BESTELNUMMER N° DE COMMANDE	Omschrij	Descript	Afm. Dim.	
IWAE2012B	Buitenhc	Angle extérieur	20 x 12,5 mm	1/50
IWAE4017B	Buitenhc	Angle extérieur	40 x 17 mm	1/50
IWAE2020B	Buitenhc	Angle extérieur	20 x 20 mm	1/50
IWAE4040B	Buitenhc	Angle extérieur	40 x 40 mm	1/50
IWAE6040B	Buitenhc	Angle extérieur	60 x 40 mm	1/25
IWAI2012B	Binnenhc	Angle intérieur	20 x 12,5 mm	1/25
IWAI2020B	Binnenhc	Angle intérieur	20 x 20 mm	1/25
IWAI4017B	Binnenhc	Angle intérieur	40 x 17 mm	1/25
IWAI4040B	Binnenhc	Angle intérieur	40 x 40 mm	1/50
IWAI6040B	Binnenhc	Angle intérieur	60 x 40 mm	1/25
IWAP2012B	Vlakke hoek	Angle Plat	20 x 12,5 mm	1/50
IWAP4017B	Vlakke hoek	Angle Plat	40 x 17 mm	1/50
IWAP2020B	Vlakke hoek	Angle Plat	20 x 20 mm	1/50
IWAP4040B	Vlakke hoek	Angle Plat	40 x 40 mm	1/25
IWAP6040B	Vlakke hoek	Angle Plat	60 x 40 mm	1/25
IWGT2012B	T	Dérivatic "T"	20 x 12,5 mm	1/50
IWGT4017B	T	Dérivatic "T"	40 x 17 mm	1/50



# MINIKANALEN MINI GOULOTTE

Mini Inway - Toebehoren

Mini Inway - Accessoires



BESTELNUMMER N° DE COMMANDE	Omschrij	Descript	Afm. Dim.	
IWGT2020B	T	Dérivatic "T"	20 x 20 mm	1/50
IWGT4040B	T	Dérivatic "T"	40 x 40 mm	1/25
IWGT6040B	T	Dérivatic "T"	60 x 40 mm	1/25
IWGU2012B	Koppelsl	Joint	20 x 12,5 mm	1/50
IWGU4017B	Koppelsl	Joint	40 x 17 mm	1/50
IWGU2020B	Koppelsl	Joint	20 x 20 mm	1/50
IWGU4040B	Koppelsl	Joint	40 x 40 mm	1/25
IWGU6040B	Koppelsl	Joint	60 x 40 mm	1/50
IWTT2012B	Eindstuk	Embout	20 x 12,5 mm	1/50
IWTT4017B	Eindstuk	Embout	40 x 17 mm	1/50
IWTT2020B	Eindstuk	Embout	20 x 20 mm	1/50
IWTT4040B	Eindstuk	Embout	40 x 40 mm	1/50
IWTT6040B	Eindstuk	Embout	60 x 40 mm	1/25



# MINIKANALEN MINI GOULOTTE

TYPE INWAY BLACK

TYPE INWAY BLACK

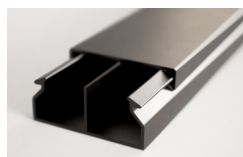
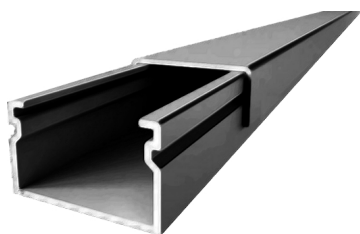

BESTELNUMMER N° DE COMMANDE	Afm. Dim.	Lengte Longue	Kleur	Couleur	RAL	
IW2012.5Black	20 x 12,5 mm	2m	Zwart	Noir	RAL 9005	80 m
IW4017Black	40 x 17 mm	2m	Zwart	Noir	RAL 9005	30 m

Deksel inbegrepen / Couvercle inclus  
Lengte / Longueur : 2 meter

Mini Inway Black - Toebehoren

Mini Inway Black - Accessoires

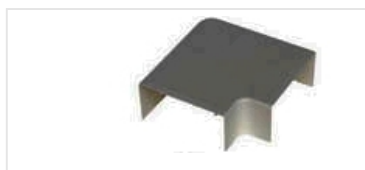

BESTELNUMMER N° DE COMMANDE	Omschr	Descript	Afm. Dim.	
IWAE2012Black	Buitenhc	Angle extérieu	20 x 12,5 mm	1/50
IWAE4017Black	Buitenhc	Angle extérieu	40 x 17 mm	1/50
IWAI2012Black	Binnenhc	Angle intérieur	20 x 12,5 mm	1/50
IWAI4017Black	Binnenhc	Angle intérieur	40 x 17 mm	1/50
IWAP2012Black	Vlakke hoek	Angle Plat	20 x 12,5 mm	1/50
IWAP4017Black	Vlakke hoek	Angle Plat	40 x 17 mm	1/50
IWGT2012Black	"T" stuk	Dérivatic "T"	20 x 12,5 mm	1/50
IWGT4017Black	"T" stuk	Dérivatic "T"	40 x 17 mm	1/50
IWGU2012Black	Koppelsl	Joint	20 x 12,5 mm	1/50
IWGU4017Black	Koppelsl	Joint	40 x 17 mm	1/50
IWTT2012Black	Eindstuk	Embout	20 x 12,5 mm	1/50
IWTT4017Black	Eindstuk	Embout	40 x 17 mm	1/50



# MINI KANALEN LSOH GOULOTTES MINI LSOH

TYPE INWAY LSOH

TYPE INWAY LSOH

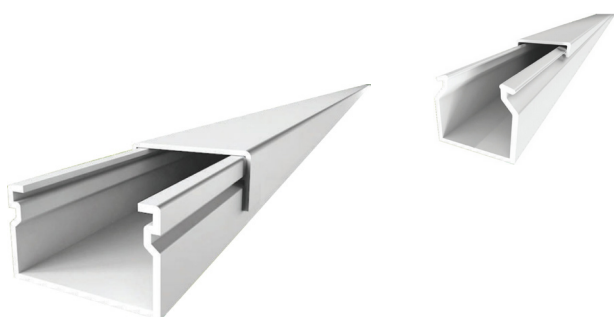

BESTELNUMMER N° DE COMMANDE	Afm. Dim.	Lengte Longue	Kleur	Couleur	RAL	
IW2012.5BLH	20 x 12,5 mm	2m	Wit	Blanc	RAL 9010	80m
IW2020LH	20 x 20 mm	2m	Wit	Blanc	RAL 9010	50m
IW4017LH	40 x 17 mm	2m	Wit	Blanc	RAL 9010	30m
IW4040BLH	40 x 40 mm	2m	Wit	Blanc	RAL 9010	30m
IW6040LH	60 x 40 mm	2m	Wit	Blanc	RAL 9010	22m

Deksel inbegrepen  
Lengte : 2 meter  
Couvercle inclus  
Longueur : 2 mètres



TYPE INWAY BLACK LSOH

TYPE INWAY BLACK LSOH

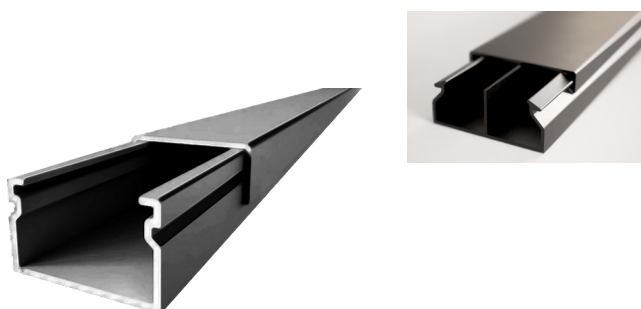

BESTELNUMMER N° DE COMMANDE	Afm. Dim.	Lengte Longue	Kleur	Couleur	RAL	
IW2012.5LHBLACK	20 x 12,5 mm	2m	Zwart	Noir	RAL 9005	80 m
IW4017LHBLACK	40 x 17 mm	2m	Zwart	Noir	RAL 9005	30 m

Deksel inbegrepen  
Lengte : 2 meter  
Couvercle inclus  
Longueur : 2 mètres



LHD

LHD



BESTELNUMMER N° DE COMMANDE	Afm. Dim.	Lengte Longue	Kleur	Couleur	RAL	
LHD2010HF	20 x 10 mm	2m	Wit	Blanc	RAL 9003	60 m
LHD2020HF	20 x 20 mm	2m	Wit	Blanc	RAL 9003	24 m

Deksel inbegrepen  
Lengte : 2 meter  
Couvercle inclus  
Longueur : 2 mètres

LIJST VAN DE TOEBEHOREN - ZIE WWW.GSV.BE  
LISTE DES ACCESSOIRES - SUR WWW.GSV.BE



# MINI KANALEN LSOH GOULOTTES MINI LSOH

LHD  
LHD



BESTELNUMMER N° DE COMMANDE	Afm. Dim.	Lengte Longue	Kleur	Couleur	RAL	
LHD4020HF	40 x 20 mm	2m	Wit	Blanc	RAL 9003	12 m
LHD4040HF	40 x 40 mm	2m	Wit	Blanc	RAL 9003	12 m
LHD6040HF	60 x 40 mm	2m	Wit	Blanc	RAL 9003	16 m

Deksel inbegrepen  
Lengte : 2 meter  
Couvercle inclus  
Longueur : 2 mètres  
LIJST VAN DE TOEBEHOREN - ZIE WWW.GSV.BE  
LISTE DES ACCESSOIRES - SUR WWW.GSV.BE



Buitenhoek  
Angle extérieur



BESTELNUMMER N° DE COMMANDE	Afm. Dim.	
LHD8926HF	20 x 10 mm	1/10
LHD8626HF	20 x 20 mm	1/10
LHD8636HF	40 x 20 mm	1/10
LHD8646HF	40 x 40 mm	1/10



Binnenhoek  
Angle intérieur



BESTELNUMMER N° DE COMMANDE	Afm. Dim.	
LHD8925HF	20 x 10 mm	1/10
LHD8625HF	20 x 20 mm	1/10
LHD8635HF	40 x 20 mm	1/10
LHD8645HF	40 x 40 mm	1/10
SAI160BEU	160 mm	1/10



## MINI KANALEN LSOH GOULOTTES MINI LSOH

Vlakke hoek  
Angle plat



BESTELNUMMER N° DE COMMANDE	Afm. Dim.	
LHD8923HF	20 x 10 mm	1/10
LHD8623HF	20 x 20 mm	1/10
LHD8633HF	40 x 20 mm	1/10
LHD8643HF	40 x 40 mm	1/10



T-stuk  
Déviation-T



BESTELNUMMER N° DE COMMANDE	Afm. Dim.	
LHD8924HF	20 x 10 mm	1/10
LHD8624HF	20 x 20 mm	1/10
LHD8634HF	40 x 20 mm	1/10
LHD8644HF	40 x 40 mm	1/10



# WANDKANALEN INWAY GOULOTTES INWAY

Wandkanalen PVC White  
Goulotte PVC White

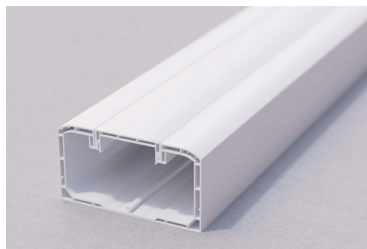

BESTELNUMMER N° DE COMMANDE	Afm. Dim.	Lengte Longueu	Kleur	Couleur	
<b>IW10054B</b>	100 x 54 mm	2m	Wit	Blanc	8 m

RAL9003  
Deksel inbegrepen  
Couvercle inclus

Wandkanalen PVC - Black  
Goulotte PVC - Black

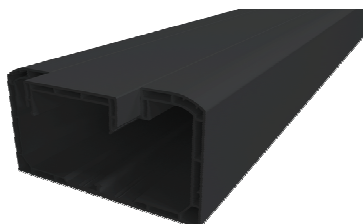

BESTELNUMMER N° DE COMMANDE	Afm. Dim.	Lengte Longueu	Kleur	Couleur	
<b>IW10054Black</b>	100 x 54 mm	2m	Zwart	Noir	8 m

RAL9005  
Deksel inbegrepen  
Couvercle inclus

# WANDKANALEN INWAY GOULOTTES INWAY

Toebehoren Wandkanalen INWAY

Accessoires Goulottes Murales INWAY



BESTELNUMMER N° DE COMMANDE	Omschrijving	Description	
IWAE10054B	Verstelbare buitenhoek	Angle extérieur flexible	1/6
IWAE10054Black	Verstelbare buitenhoek	Angle extérieur flexible	1/6
IWAI10054B	Verstelbare binnenhoek	Angle intérieur flexible	1/6
IWAI10054Black	Verstelbare binnenhoek	Angle intérieur flexible	1/6
IWAP10054B	Vlakke hoek	Angle plat	1/8
IWAP10054Black	Vlakke hoek	Angle plat	1/8
IWGT10054B	T-stuk	Déviation-T	1/6
IWGT10054Black	T-stuk	Déviation-T	1/6
IWGUB100	Verbinding voor basis en deksel	Joint pour base et couvercle	1/100
IWGUB100Black	Verbinding voor basis en deksel	Joint pour base et couvercle	1/100
IWS10040B	Scheidings	Séparateur	1/8
IWS10040Black	Scheidings	Séparateur	1/8
IWTT10054B	Eindstuk	Embout	1/12
IWTT10054Black	Eindstuk	Embout	1/12



# WANDKANALEN GOULOTTES MURALES

Wandkanaal SYS45 RAPID  
Goulottes SYS45 RAPID

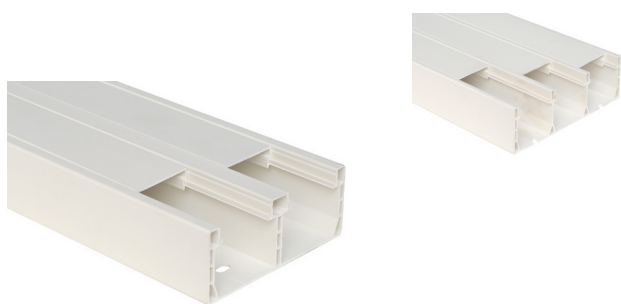

BESTELNUMMER N° DE COMMANDE	Afm. Dim.	Lengte Longue	Kleur	Couleur	RAL	
<b>SYS751</b>	75 x 50 mm	2m	Wit	Zwart	RAL 9010	24 m
<b>SYS1252</b>	125 x 50 mm	2m	Wit	Zwart	RAL 9010	16 m
<b>SYS1603</b>	160 x 50 mm	2m	Wit	Zwart	RAL 9010	12 m
<b>SYS10051</b>	100 x 50 mm	2m	Wit	Zwart	RAL 9010	16 m

Deksel inbegrepen  
Lengte : 2 meter  
Couvercle inclus  
Longueur : 2 mètres  
LIJST VAN DE TOEBEHOREN - ZIE WWW.GSV.BE  
LISTE DES ACCESSOIRES - SUR WWW.GSV.BE

Deksels voor wandkanalen SYS45 RAPID  
Couvercles pour goulottes SYS45 RAPID



BESTELNUMMER N° DE COMMANDE	Afm. Dim.	RAL	
<b>SCO45</b>	45 mm	RAL 9010	64 m

Lengte / Longueur : 2 mètres

Verbindingsstuk basis  
Joint de fond



BESTELNUMMER N° DE COMMANDE	
<b>SGACBEU</b>	1/50

# WANDKANALEN GOULOTTES MURALES

Dekselverbinder  
Joint de couvercle



BESTELNUMMER N° DE COMMANDE	
<b>SGCOBEU</b>	1/20

Koppel stuk  
Joint

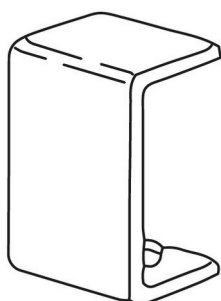

BESTELNUMMER N° DE COMMANDE	Afm. Dim.	
<b>LD125A</b>	125 x 50 mm	1/30

Koppel stuk SYS45 voor 125 \* 50  
Joint pour SYS45 125 \* 50

Buitenhoek  
Angle extérieur



BESTELNUMMER N° DE COMMANDE	Afm. Dim.	
<b>LD075EBEU</b>	75 mm	1/16
<b>LD105EBEU</b>	100 mm	1/15
<b>LD125EBEU</b>	125 mm	1/10
<b>SAE160BEU</b>	160 mm	1/4

Binnenhoek  
Angle intérieur



BESTELNUMMER N° DE COMMANDE	Afm. Dim.	
<b>LD075IBEU</b>	75 mm	1/16
<b>LD125IBEU</b>	125 mm	1/10

# WANDKANALEN GOULOTTES MURALES

Vlakke hoek  
Angle plat



BESTELNUMMER N° DE COMMANDE	Afm. Dim.	
LD075LBEU	75 mm	1/20
LD105LBEU	100 mm	1/10
LD125LBEU	125 mm	1/8
SAP160BEU	160 mm	1/10

T-stuk  
Déviation-T

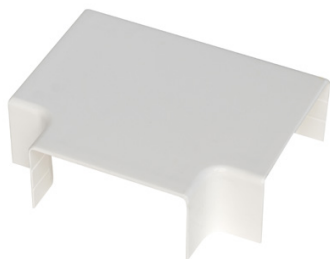

BESTELNUMMER N° DE COMMANDE	Afm. Dim.	
LD075TBEU	75 mm	1/12
LD105TBEU	100 mm	1/15
LD125TBEU	125 mm	1/10

Eindstuk  
Embout



BESTELNUMMER N° DE COMMANDE	Afm. Dim.	
LD075ABEU	75 mm	1/20
STT125BEU	125 mm	1/10
STT160BEU	160 mm	1/10

# KABELGELEIDERS CONDUITS POUR CABLES

Spiralen - Transparant  
Spirales - Transparent



BESTELNUMMER N° DE COMMANDE	∅	
CP03	3 mm	50 m
CP06	6 mm	25 m
CP08	8 mm	25 m
CP10	10 mm	25 m
CP12	12 mm	25 m
CP20	20 mm	10 m

Spiralen Zwart  
Spirales Noir



BESTELNUMMER N° DE COMMANDE	∅	
CPN03	3 mm	50 m
CPN06	6 mm	25 m
CPN08	8 mm	25 m
CPN10	10 mm	25 m
CPN12	12 mm	25 m
CPN20	20 mm	10 m

Polyester beschermkous  
Gaine de protection polyester



BESTELNUMMER N° DE COMMANDE	∅	
Guest05	5-10 mm	200 m
Guest10	10-18 mm	200 m
Guest20	20-30 mm	100 m
Guest30	30-45 mm	100 m
Guest50	50-75 mm	50 m

Mini bedradingskanalen  
Canaux de câblage mini

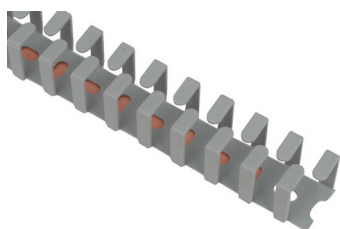

BESTELNUMMER N° DE COMMANDE	Afm. Dim.	
FLX10	13 x 15 mm	25 m
FLX20	20 x 24 mm	25 m
FLX30	29 x 33 mm	25 m
FLX40	40 x 44 mm	25 m

Lengte / longueur : 500 mm

# AARDINGSMATERIAAL MATERIEL DE MISE A LA TERRE

Aardstaven kruisvorm met vlag

Piquets de terre en forme de croix avec drapeau



BESTELNUMMER N° DE COMMANDE	Afm. Dim.	Lengte Longueur	
AML511		1,0 m	5
AML512		1,5 m	5
AML513		2,0 m	5
AML514		2,5 m	5
AML515		3,0 m	5
AML512-E	1500 mm*		5

50 x 50 x 3 mm

Warm verzinkt / Galvanisé chaud

\* Zonder vlag / Sans drapeau

Klemschroeven voor aardstaaf

Boulons de serrage pour piquet de terre

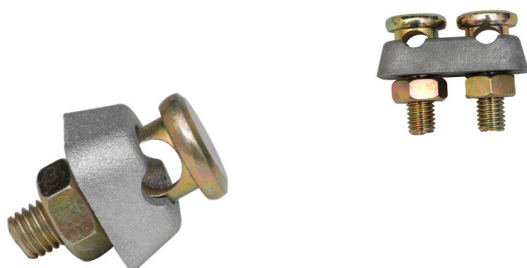

BESTELNUMMER N° DE COMMANDE	Omschrijving	Description	
AMM1	Enkel	Simple	10
AMM2	Dubbel	Double	10

Bandaardingsklem

Bandes pour mise à la terre



BESTELNUMMER N° DE COMMANDE	Afm. Dim.	
AM370	12 cm	10/300
AM371	19 cm	10/300
AM374	42 cm	10/160
AM376	58 cm	20/200

Voor / Pour : 1 x 2,5 mm<sup>2</sup> à 2 x 6 mm<sup>2</sup>

Vernikkelde klem + schroef. Inox band.

Clame + écrous nickelées. Bande en inox.

# AARDINGSMATERIAAL MATERIEL DE MISE A LA TERRE

Moerklemmen (Splitklemmen)

Connecteurs de dérivation



BESTELNUMMER N° DE COMMANDE	∅	
AM9200026	6 -10 mm <sup>2</sup>	1/100
AM9200027	16 mm <sup>2</sup>	1/100
AM9200028	25 mm <sup>2</sup>	1/100
AM9200029	35 mm <sup>2</sup>	1/50
AM9200030	50 mm <sup>2</sup>	1/50

Messing vernikkeld  
Laiton nickelé

Aardstaven met kopermantel om te vijzen - 30 μ

Piquets manteau de cuivre pour visser - 30 μ



BESTELNUMMER N° DE COMMANDE	∅ IN	∅	Lengte Longueur	
AM117	14,2 mm	16 mm	1500 mm	10 / 500
AM118	14,2 mm	16 mm	2000 mm	10
AM127	16,0 mm	18 mm	1500 mm	10
AM128	16,0 mm	18 mm	2000 mm	10
AM117-100	14,2 mm	16 mm	1500 mm	10 / 500
AM118-100	14,2 mm	16 mm	2000 mm	10
AM127-100	16,0 mm	18 mm	1500 mm	10
AM128-100	16,0 mm	18 mm	2000 mm	10
AM117-250	14,2 mm	16mm	1500 mm	500
AM118-250	14,2 mm	16mm	2000 mm	500

-100 = 100μ  
-250 = 250μ

Aardstaven met kopermantel conisch - 30 μ

Piquets manteau cuivre conique - 30 μ



BESTELNUMMER N° DE COMMANDE	Specificiteit Spécificités	∅	Lengte Longueur	
AM114SS	30 μm	14,2 mm	1500 mm	10 / 500

# AARDINGSMATERIAAL MATERIEL DE MISE A LA TERRE

Moffen om te vijzen  
Manchons à visser



BESTELNUMMER N° DE COMMANDE	∅	
<b>AMM116</b>	16 mm	10/130
<b>AMM126</b>	18 mm	10/120
<b>AMMB116</b>	16 mm	10/240

Messing / Laiton

Moffen conisch  
Manchons cône



BESTELNUMMER N° DE COMMANDE	∅	
<b>AMM116-C</b>	14 mm	10/100

Messing / Laiton

Klemmen  
Clames



BESTELNUMMER N° DE COMMANDE	Specificiteit Spécificité	∅	GROND- MATERIE		
<b>AMSB116</b>	10Nm	16 mm	Verkoper metaal	Acier cuivré	10/250
<b>AMSB126</b>	10Nm	18 mm	Verkoper metaal	Acier cuivré	10/100

1 Messing / Laiton

Klemmen  
Clames



BESTELNUMMER N° DE COMMANDE	Specificiteit Spécificité	∅	GROND- MATERIE		
<b>AMS116-2</b>	10Nm	16 mm	Messing	Laiton	20/300
<b>AMS116</b>	10Nm	16 mm	Messing	Laiton	1/250
<b>AMS126</b>	10Nm	18 mm	Messing	Laiton	1/100

1 Messing / Laiton

# AARDINGSMATERIAAL MATERIEL DE MISE A LA TERRE

Handslagijzers  
Têtes de frappe



BESTELNUMMER N° DE COMMANDE	Specificiteit Spécificités	∅	
AMT116	*1	16 mm	1/100
AMT126	*1	18 mm	1/100

Handslagbouten  
Boulons de frappe



BESTELNUMMER N° DE COMMANDE	∅	
AMDS16	16 mm	1/100
AMDS18	18 mm	1/100

Aardingsonderbrekers  
Coupures de terre



BESTELNUMMER N° DE COMMANDE	
AM0301	25

Rail  
Rail



BESTELNUMMER N° DE COMMANDE	
AM0303	20

# AARDINGSMATERIAAL MATERIEL DE MISE A LA TERRE

Aardingsonderbrekers + rail  
Coupures de terre + rail

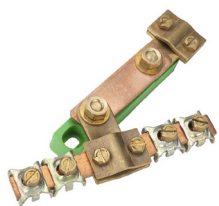

BESTELNUMMER N° DE COMMANDE	
AM0305	14

Hoofdaardrail  
Barrette de terre Principale



BESTELNUMMER N° DE COMMANDE	A	FASES PHASES	Lengte Longueur
AM0306	200A	10 x M8	400 mm

Koper vernikkeld / Cuivre nickelé



Klauw  
Griffe



BESTELNUMMER N° DE COMMANDE	
AMK0310	100

Klauwklemmen  
Borniers à griffes



BESTELNUMMER N° DE COMMANDE	Specificiteit Spécificités	∅	
AMCC1016	*1	< 16 mm <sup>2</sup>	1
AMCC2550	*1	< 50 mm <sup>2</sup>	1
AMCC-D-1016	*2	< 16 mm <sup>2</sup>	1
AMCC-D-2550	*2	< 50 mm <sup>2</sup>	1

\*1 Enkel / Simple  
\*2 Dubbel / Double

# AARDINGSMATERIAAL MATERIEL DE MISE A LA TERRE

Design radiator klemmen

Clame de terre pour écrou de radiateur



BESTELNUMMER N° DE COMMANDE	Afm. Dim.	GRONDST	MATIERE	
AM9260030	30 mm	Messing -Vernikkeld	Laiton Nickelé	5

Pot 16-25 equipot. verbindingsrail

Pot16-25 barrette equipot



BESTELNUMMER N° DE COMMANDE	
AM2020305	10
AM2020319	10

NIEUW  
NOUVEAU  
REF.

# Stekkers Fiches

C310W  
C310B



BESTELNUMMER N° DE COMMANDE	Specificiteit Spécificités	
<b>C310B</b>	Black	1/25
<b>C310W</b>	White	1/25

IP20 - 250V - IEC60884 - DIN49441  
10/16 A  
Rubber / Caoutchouc

C311W  
C311B



BESTELNUMMER N° DE COMMANDE	Specificiteit Spécificités	
<b>C311B</b>	Black	1/24
<b>C311W</b>	White	1/24

IP20 - 250V - IEC60884 - DIN49441  
IP20 - 250V - IEC60884 - DIN49441  
10/16 A  
Rubber / Caoutchouc

C404  
C404



BESTELNUMMER N° DE COMMANDE	
<b>C404</b>	1/40

250V - Norm7 - TUV ; 10/16A - IP44

C403  
C403



BESTELNUMMER N° DE COMMANDE	
<b>C403</b>	1/50

10/16A<sub>1</sub> IP44  
Normes  
250V - Norm7 - TUV

# Stekkers Fiches

C300W  
C300B



BESTELNUMMER N° DE COMMANDE	Specificiteit Spécificités	
<b>C300B</b>	Black	25
<b>C300W</b>	White	25

IP20 - 250V - IEC60884 - DIN49441  
16 A  
PVC

C330W  
C330B



BESTELNUMMER N° DE COMMANDE	Specificiteit Spécificités	
<b>C330B</b>	Black	1/12
<b>C330W</b>	White	1/12

16A-250V  
Fiche coudée  
Haakse stekker



Stekker  
Fiches plates



BESTELNUMMER N° DE COMMANDE	Specificiteit Spécificités	
<b>C320B</b>	Black	1/48
<b>C320W</b>	White	1/48
<b>C321B</b>	Black	1/48
<b>C321W</b>	White	1/48

320\*      321\*  
Mannelijk      Vrouwelijk  
Mâle      Femelle  
PVC  
10A - 250V - IEC 60884 - UNE ESC10a

# CEE STEKKER - IP44 PRISES CEE - IP44

Stekkers

Fiches mâles



BESTELNUMMER N° DE COMMANDE	A	Polen Poles	Spanning Tension	
9316-4	16 A	3	230 V	10
9416-4	16 A	4	400 V	10
9516-4	16 A	5	400 V	10
9332-4	32 A	3	230 V	10
9432-4	32 A	4	400 V	10
9532-4	32 A	5	400 V	10



Koppelstekkers

Fiches femelles



BESTELNUMMER N° DE COMMANDE	A	Polen Poles	Spanning Tension	
9316-3	16 A	3	230 V	10
9416-3	16 A	4	400 V	10
9516-3	16 A	5	380 V	10
9332-3	32 A	3	230 V	10
9432-3	32 A	4	400 V	10
9532-3	32 A	5	400 V	10



Wanddozen

Prises murales



BESTELNUMMER N° DE COMMANDE	A	Polen Poles	Spanning Tension	
9316-2	16 A	3	230 V	10
9416-2	16 A	4	400 V	5
9516-2	16 A	5	400 V	5
9332-2	32 A	3	230 V	5
9432-2	32 A	4	400 V	5
9532-2	32 A	5	400 V	5



# CEE STEKKER - IP44 PRISES CEE - IP44

Inbouwdozen

Prises à encastrer



BESTELNUMMER N° DE COMMANDE	A	Polen Poles	Spanning Tension	
9316-1	16 A	3	230 V	10
9416-1	16 A	4	400 V	10
9516-1	16 A	5	400 V	10
9332-1	32 A	3	230 V	10
9432-1	32 A	4	400 V	10
9532-1	32 A	5	400 V	10

5polen/poles = 3polen/poles + T + N

4polen/poles = 3polen/poles + T

3polen/poles = 2polen/poles + T



# CEE STEKKERS - IP67 PRISES CEE - IP67

Stekkers  
Fiches mâles

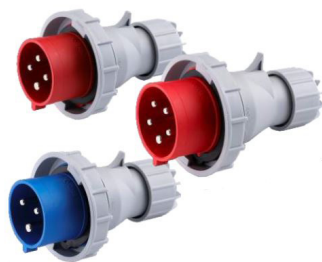

BESTELNUMMER N° DE COMMANDE	A	Polen Poles	Spanning Tension	
679316-4	16 A	3	250 V	10
679416-4	16 A	4	415 V	10
679516-4	16 A	5	415 V	10
679332-4	32 A	3	250 V	10
679432-4	32 A	4	415 V	10
679532-4	32 A	5	415 V	10
679363-8	63 A	3	250 V	1
679463-8	63 A	4	415 V	1
679563-8	63 A	5	415 V	1

IP67



Koppelstekkers  
Fiches femelles



BESTELNUMMER N° DE COMMANDE	A	Polen Poles	Spanning Tension	
679316-3	16 A	3	250 V	10
679416-3	16 A	4	415 V	10
679516-3	16 A	5	415 V	10
679332-3	32 A	3	250 V	10
679432-3	32 A	4	415 V	10
679532-3	32 A	5	415 V	10
679363-7	63 A	3	250 V	1
679463-7	63 A	4	415 V	1
679563-7	63 A	5	415 V	1

IP67



Wanddozen  
Prises murales



BESTELNUMMER N° DE COMMANDE	A	Polen Poles	Spanning Tension	
679316-2	16 A	3	250 V	10
679416-2	16 A	4	415 V	10
679516-2	16 A	5	415 V	10
679332-2	32 A	3	250 V	10

IP67



# CEE STEKKERS - IP67 PRISES CEE - IP67

Wanddozen  
Prises murales



BESTELNUMMER N° DE COMMANDE	A	Polen Poles	Spanning Tension	
679432-2	32 A	4	415 V	10
679532-2	32 A	5	415 V	10
679363-6	63 A	3	250 V	1
679463-6	63 A	4	415 V	1
679563-6	63 A	5	415 V	1

IP67



Inbouwdozen  
Prises à encastrer



BESTELNUMMER N° DE COMMANDE	A	Polen Poles	Spanning Tension	
679316-1	16 A	3	250 V	10
679416-1	16 A	4	415 V	10
679516-1	16 A	5	415 V	10
679332-1	32 A	3	250 V	10
679432-1	32 A	4	415 V	10
679532-1	32 A	5	415 V	8
679363-5	63 A	3	250 V	2
679463-5	63 A	4	415 V	2
679563-5	63 A	5	415 V	2

IP67

5polen/poles = 3polen/poles + T + N

4polen/poles = 3polen/poles + T

3polen/poles = 2polen/poles + T



# VERLENGSNOER -STOPCONTACTEN ENROULEUR - PRISE

VERLENGSNOER RUBBER  
RALLONGE CAOUTCHOUC



BESTELNUMMER N° DE COMMANDE	Lengte Longueur	
MFVS10	10m	1
MFVS15	15m	1
MFVS20	20m	1
MFVS25	25m	1
MFVS40	40m	1
MFVS50	50m	1

H07RN-F, 3G2.5, IP44, 16A, 250V

PROFESSIONELE KABELHASPEL  
ENROULEUR PROFESSIONNEL



BESTELNUMMER N° DE COMMANDE	Lengte Longueur	MATIERE	
MFR253G25	25m	H07RN-F	1
MFR403G25	40m	H07RN-F	1

IP44, H07RN-F, 3G2.5, 16A, 250V, 3600W

PROFESSIONELE KABELHASPEL  
ENROULEUR PROFESSIONNEL



BESTELNUMMER N° DE COMMANDE	Lengte Longueur	MATIERE	
MFR25VV3G15	25m	H05VV-F	1
MFR40VV3G15	40m	H05VV-F	1

H05VV-F, 3G1.5, 16A, 250V, 3000W  
Vaste kern - tambour/fourreau fixe



PROFESSIONELE MEERVOUDIGE STEKKERBLOK  
SOCLE MULTIPRISES PROFESSIONNEL



BESTELNUMMER N° DE COMMANDE	
MFM46	1

4 prises/stopcontacten, IP44, H07RN-F, 6m, 3G2.5, 16A, 250V

## VERLENGSNOER -STOPCONTACTEN ENROULEUR - PRISE

INBOUW STOPCONTACT MET KLAPDEKSEL  
PRISE A CLAPET A ENCASTRER

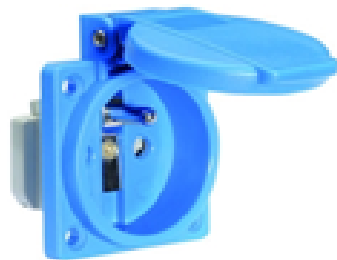

BESTELNUMMER N° DE COMMANDE	
<b>MFPS17</b>	1

blauw, penoording, IP44, 16A, 250V  
bleu, broche de terre

DOOS VOOR STEKKERVERBINDING, IP44  
BOÎTIER POUR RACCORD DE PRISES, IP44



BESTELNUMMER N° DE COMMANDE	
<b>MFBOX01</b>	1

CE, RoHS, REACH, PAHS

# GEREEDSCHAP OUTILLAGE

MULTI TOOL  
MULTI TOOL



BESTELNUMMER N° DE COMMANDE	
<b>MFBK30</b>	1

15 functies/fonctions

NIEUW  
NOUVEAU  
REF.

Potlood Dry Marker - Allround - Met scherper  
Crayon Marqueur Dry - Toutes surfaces - Avec taille crayon



BESTELNUMMER N° DE COMMANDE	
<b>MFPL002</b>	1

NIEUW  
NOUVEAU  
REF.

Refill graphite mines for MFPL002 - 6pcs  
Mines pour MFPL002 - 6pcs



BESTELNUMMER N° DE COMMANDE	
<b>MFPL002R</b>	1

NIEUW  
NOUVEAU  
REF.

Toonbankdisplay voor MFPL002  
Présentoir comptoir pour MFPL002



BESTELNUMMER N° DE COMMANDE	
<b>MFPL002DISPLAY</b>	1

NIEUW  
NOUVEAU  
REF.

# GEREEDSCHAP OUTILLAGE

W4-16



BESTELNUMMER N° DE COMMANDE	∅	
<b>W4-16</b>	4 - 16 mm <sup>2</sup>	1/12

Met haakkling voor verwijdering van de isolatie.  
Avec lame spéciale pour écarter l'isolation.

W8-28



BESTELNUMMER N° DE COMMANDE	∅	
<b>W8-27</b>	8 - 28 mm <sup>2</sup>	1/12

Met haakkling voor verwijdering van de isolatie.  
Avec lame spéciale pour écarter l'isolation.

W50



BESTELNUMMER N° DE COMMANDE	∅ IN	∅	
<b>W50</b>	35 - 50	35 - 50 mm <sup>2</sup>	1/12

W150



BESTELNUMMER N° DE COMMANDE	∅ IN	
<b>W150</b>	0,5-6mm <sup>2</sup>	1

# GEREEDSCHAP OUTILLAGE

W1000



BESTELNUMMER N° DE COMMANDE		
W1000		1/12

Met haakkling voor verwijdering van de isolatie.  
Avec lame spéciale pour écarter l'isolation.

WBLI28H4



BESTELNUMMER N° DE COMMANDE	∅	
WBLI28H4	4 - 28 mm	1/12

Met haakkling voor verwijdering van de isolatie.  
Avec lame spéciale pour écarter l'isolation.

WBLIS428



BESTELNUMMER N° DE COMMANDE	∅	
WBLIS428	4 - 28 mm	1/12

Gemoderniseerde versie van de BLI28H. Met inklapbaar mes.  
Version modernisée du BLI28H. Avec lame retractable,

W10



BESTELNUMMER N° DE COMMANDE		
W10		1

Vervangmesje voor 16 - 27 - 50 - BLI28H  
Lame de réchange pour 16 - 27 - 50 - BLI28H

# GEREEDSCHAP OUTILLAGE

W10.1



BESTELNUMMER N° DE COMMANDE	
W10.1	1

Vervangmesje voor BLIS428  
Lame de réchange pour BLIS428

W100



BESTELNUMMER N° DE COMMANDE	
W100	1/12

Ontmantelmes + striptang.  
Couteau à démanteler + dénuder.

WBLI13



BESTELNUMMER N° DE COMMANDE	∅	
WBLI13	6 - 13 mm	1/ 12

Ontmantelingsmes ronde kabel van 3 x 1,5 mm tot 5 x 2,5 mm.  
Buitendiameter : 6 tot 13 mm.  
Couteau à démanteler pour câble ronds de 3 x 1,5 mm<sup>2</sup> à 5 x 2,5 mm.  
Diamètre extérieur : 6 à 13 mm.

W16



BESTELNUMMER N° DE COMMANDE	∅ IN	∅	
W16	4 - 16	8 - 13 mm <sup>2</sup>	1/12

Quadro Ontmantelingsmes, haakmes inklapbaar, strippen 0,5 tot 6mm<sup>2</sup>  
Quadro Couteau a demanteler, lame en crochet retractable, dénudeur  
0,5 jusqu'au 6mm<sup>2</sup>

# GEREEDSCHAP OUTILLAGE

W30



BESTELNUMMER N° DE COMMANDE	Ø	
<b>W30</b>	4 - 10 mm	1/12

Data - Strip Ontmantelingsmes voor data kabel, strippen 0,2 - 0,8mm<sup>2</sup>

Data Strip - Couteau à demanteler pour câble data, coupe-fil jusqu'à Ø 8 mm, dénudeur 0,2 - 0,8 mm<sup>2</sup>

W25



BESTELNUMMER N° DE COMMANDE	Ø	
<b>W25</b>	25 mm	1/6

Ontmantelingsmes voor grondkabel, Ø = 25mm (zowel dwars als in de lengte), tot manteldikte 5mm

Couteau à demanteler pour cable de sol, Ø = 25 mm (circulaire et longitudinal), jusqu'à 5mm d'épaisseur

Striptang SUPER  
Pince à dénuder SUPER



BESTELNUMMER N° DE COMMANDE	Ø	
<b>WBLI5</b>	0,2-6 mm	1/6

Tang DUO CRIMP  
Pince DUO CRIMP



BESTELNUMMER N° DE COMMANDE	Ø	
<b>W300</b>	0,5-6 mm	1/6

# GEREEDSCHAP OUTILLAGE

MULTI-STRIPPER  
MULTI-STRIPPER



BESTELNUMMER N° DE COMMANDE	∅	
<b>W400</b>	8-13 mm	1/6

MULTI-STRIPPER PLUS  
MULTI-STRIPPER PLUS



BESTELNUMMER N° DE COMMANDE	∅	
<b>W500</b>	0,5-6 mm	1/12

Strippen + knippen + krimpen.  
Dénuder + couper +sertir.

Striptangen SOLAR  
Pincès à dénuder SOLAR



BESTELNUMMER N° DE COMMANDE	∅	
<b>WBLI3SOLAR</b>	1,5 - 6 mm <sup>2</sup>	1
<b>WBLI7SOLAR</b>	1,5 - 6 mm <sup>2</sup>	1

Speciaal voor zonne-energietechniek.  
Spécialement pour le technique énergie solaire.

10068090



BESTELNUMMER N° DE COMMANDE	∅	
<b>10068090</b>	0,5-6mm <sup>2</sup>	1

# GEREEDSCHAP OUTILLAGE

Krimptangen voor geïsoleerde kabelschoenen  
Pincés à sertir pour souliers de cable isolés



BESTELNUMMER N° DE COMMANDE	∅	
<b>DHCR15</b>	1,5 - 4 mm <sup>2</sup>	1

Krimptang voor niet-geïsoleerde kabelschoenen  
Pince à sertir pour souliers de cable non-isolés



BESTELNUMMER N° DE COMMANDE	∅	
<b>DHC95</b>	10 - 95 mm <sup>2</sup>	1

Buistang Voor het knippen van PVC-buizen 16 mm en 20 mm  
Pince pour couper tubes Pour couper tubes en PVC de 16 mm et



BESTELNUMMER N° DE COMMANDE	
<b>KT3204</b>	1

Voor het knippen van PVC-buizen  
16 mm en 20 mm.  
Pour couper tubes en PVC de  
16 mm et 20 mm.

Reserve onderbasis tang 3204  
Base de rechange pour pince 3204



BESTELNUMMER N° DE COMMANDE	
<b>KT3002-3204</b>	1

# GEREEDSCHAP OUTILLAGE

Reservemesje tangen 3604  
Lame de rechange pour pinces 3604



BESTELNUMMER N° DE COMMANDE	
KT3001-85	1

Flextang Voorbekabelde Ribbuis  
Pince Pour Tube Flex



BESTELNUMMER N° DE COMMANDE	∅	
KT3704	16 - 20 mm (21 mm)	1

Voor ontmanteling van voorbekabelde ribbel-buis.  
Pour démanteler tubes annelés pré-câblés.  
16 - 20 mm (21 mm)

Onderbasis Voor Tang 3704  
Base Pour Pince 3704



BESTELNUMMER N° DE COMMANDE	
KT3002-3704	1

Reservemesje tangen 3204 en 3704  
Lame de rechange pour pinces 3204 et 3704



BESTELNUMMER N° DE COMMANDE	
KT3001	1

# GEREEDSCHAP OUTILLAGE

---

Kanaaltang  
Pince de canal



BESTELNUMMER N° DE COMMANDE	
KT3604	1

# TREKVEREN TIRE-FILS

Trekveren Spiraal ø 5,5 mm, versterkt  
Tire-fils Spirale ø 5,5 mm, renforcé



BESTELNUMMER N° DE COMMANDE	Lengte Longueur	
305505	5 m	1/20
305510	10 m	1/15
305515	15 m	1/10
305520	20 m	1/8
305525	25 m	1/6
305530	30 m	1/5

Plat



BESTELNUMMER N° DE COMMANDE	Lengte Longueur	
11405	5 m	1/10
11410	10 m	1/10
11415	15 m	1/10
11420	20 m	1/10
11425	25 m	1/10
11430	30 m	1/10

Nylon dia. 4 mm



BESTELNUMMER N° DE COMMANDE	Lengte Longueur	
11605	5 m	1/25
11610	10 m	1/20
11615	15 m	1/12
11620	20 m	1/10
11625	25 m	1/8
11630	30 m	1/6

Glasfiber  
Fibre de verre

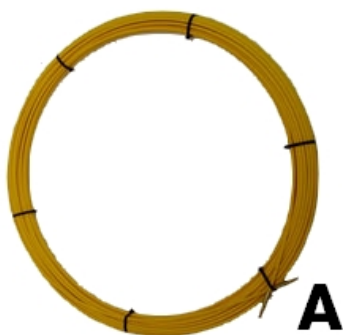

BESTELNUMMER N° DE COMMANDE	ø IN	Lengte Longueur	PIC
37000	3,5 mm	30 m	A
37010	4,5 mm	50 m	A
37020	6 mm	60 m	A
37030	6 mm	80 m	A

Op bestelling / sur commande



# TREKVEREN TIRE-FILS

Glasfiber  
Fibre de verre



BESTELNUMMER N° DE COMMANDE	ø IN	Lengte Longueur	PIC
37040	6 mm	100 m	A
37050	9 mm	60 m	A
37060	9 mm	100 m	A
37070	9 mm	120 m	A
37080	11 mm	150 m	A
37090	3,5 mm	30 m	B
37100	4,5 mm	50 m	C
37110	6 mm	60 m	C
37120	6 mm	80 m	C
37130	6 mm	100 m	C
37140	9 mm	60 m	C
37150	9 mm	100 m	C
37160	9 mm	120 m	C
37170	11 mm	150 m	C

Op bestelling / sur commande



Spirado



BESTELNUMMER N° DE COMMANDE	
Spirado	1

Spiratrek



BESTELNUMMER N° DE COMMANDE	
Spiratrek	1

# TREKVEREN TIRE-FILS

Buigveren

Ressorts à courber



BESTELNUMMER N° DE COMMANDE	∅	Lengte Longueur	
<b>310816</b>	16 mm	80 cm	1
<b>310820</b>	20 mm	80 cm	1
<b>310825</b>	25 mm	80 cm	1
<b>311616</b>	16 mm	160 cm	1
<b>311620</b>	20 mm	160 cm	1
<b>311625</b>	25 mm	160 cm	1

Versterkte uitvoering.  
Staaldraad 2 x 2 mm.  
Exécution renforcée.  
Fil en acier 2 x 2 mm.

Fitting in thermoplast E27  
Soquet thermoplastique E27



BESTELNUMMER N° DE COMMANDE	Kleur	Couleur	
755	Zwart	Noir	50 / 500



Kelderverlichtingen  
Hublots



BESTELNUMMER N° DE COMMANDE	Specificiteit Spécificités	VERMOGEN PUISSANCE	
460	1	100 W	1/30
470	2	100 W	1/18
471	3	60 W	1/24

Voet : PVC  
Glas : Polycarbonaat / onbreekbaar.  
Pied : PVC  
Verre : Polycarbonate / incassable



# BEUGELS MET RUBBER COLLIERS ISOPHONIQUES

Met Scharnier  
Avec Charnière



BESTELNUMMER N° DE COMMANDE	∅	
PC0015	11-15 mm	100
PC0018	15-19 mm	100
PC0022	21-23 mm	100
PC0028	26-28 mm	100
PC0035	32-35 mm	100
PC0042	40-43 mm	50
PC0048	48-51 mm	50
PC0054	51-56 mm	50
PC0060	57-60 mm	50
PC0064	62-65 mm	50
PC0075	75-80 mm	25
PC0090	87-92 mm	25
PC0110	107-112 mm	25

Snelmontage met rubber  
Fixation rapide avec caoutchouc

Met twee vijzen  
Avec deux vis





BESTELNUMMER N° DE COMMANDE	∅	
PC1100	99-105 mm	25
PC1115	113-118 mm	25
PC1125	125-130 mm	25
PC1133	132-137 mm	25
PC1140	138-142 mm	25
PC1150	148-152 mm	25
PC1160	159-166 mm	25

DE COMMANDE  
∅ ingangT ype d e  
PC0015 11-15 mm 100 1  
PC0018 15-19 mm 100 1  
PC0022 21-23 mm 100 1  
PC0028 26-28 mm 100 1  
PC0035 32-35 mm 100 1  
PC0042 40-43 mm 50 1  
PC0048 48-51 mm 50 1  
PC0054 51-56 mm 50 1  
PC0060 57-60 mm 50 1  
PC0064 62-65 mm 50 1  
PC0075 75-80 mm 25 1  
PC0090 87-92 mm 25 1  
PC0110 107-112 mm 25 1

# METALEN KANALEN CHEMINS DE CÂBLE EN METAL

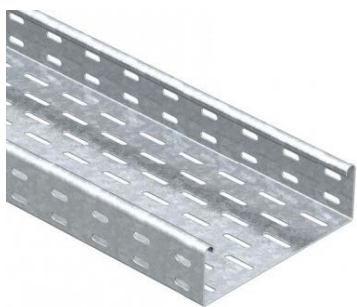
Metalen kanalen geperforeerd  
Chemins de câble perforés



BESTELNUMMER N° DE COMMANDE	Afm. Dim.	
<b>MT6075075</b>	60x75x0,75mm	24 m
<b>MT60100075</b>	60x100x0,75mm	18 m
<b>MT60200075</b>	60x200x0,75mm	18 m
<b>MT60300075</b>	60x300x0,75mm	12 m

LIJST VAN DE TOEBEHOREN - ZIE WWW.GSV.BE  
LISTE DES ACCESSOIRES - SUR WWW.GSV.BE  
Lengte/Longueur : 3 m

C - Beugel voor plafond  
Fixation en C pour plafond

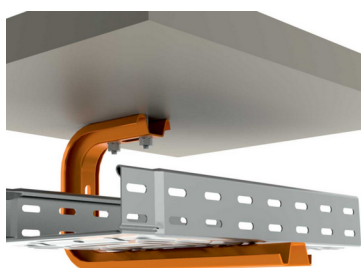

BESTELNUMMER N° DE COMMANDE	Afm. Dim.	
<b>MTCTS100</b>	161 x 172 mm	12
<b>MTCTS200</b>	261 x 172 mm	12
<b>MTCTS300</b>	361 x 172 mm	6

L - beugel voor Wand  
Fixation en L Murale



BESTELNUMMER N° DE COMMANDE	Afm. Dim.	
<b>MTLTS100</b>	145 x 150 mm	20
<b>MTLTS150</b>	195 x 150 mm	20
<b>MTLTS200</b>	245 x 150 mm	20
<b>MTLTS300</b>	345 x 150 mm	20

Draadgoten Easy Connect - EZ  
Chemins de câble Easy Connect - EZ

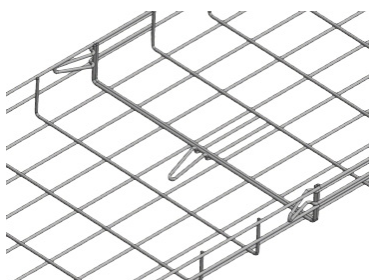

BESTELNUMMER N° DE COMMANDE	Afm. Dim.	
<b>EC60060EZ</b>	60 x 060 mm	36 / 1008 m
<b>EC60100EZ</b>	60 x 100 mm	24 / 924 m

Standaard uitvoering / Finition standard  
Quick Connection: met snelkoppeling / avec connexion rapide  
LIJST VAN DE TOEBEHOREN - ZIE WWW.GSV.BE  
LISTE DES ACCESSOIRES - SUR WWW.GSV.BE



# METALEN KANALEN CHEMINS DE CÂBLE EN METAL

Draadgoten Easy Connect - EZ  
Chemins de câble Easy Connect - EZ

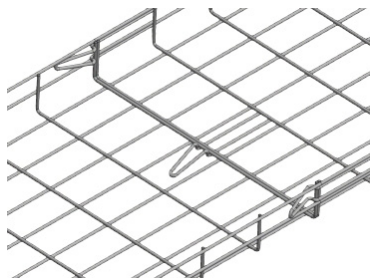



BESTELNUMMER N° DE COMMANDE	Afm. Dim.	
EC60150EZ	60 x 150 mm	18 / 630 m
EC60200EZ	60 x 200 mm	12 / 24 / 498 m
EC60300EZ	60 x 300 mm	12 / 324 m
EC60400EZ	60 x 400 mm	12 / 240 m
EC60500EZ	60 x 500 mm	6 / 204 m
EC60600EZ	60 x 600 mm	6 / 180 m

Standaard uitvoering / Finition standard  
Quick Connection: met snelkoppeling / avec connexion rapide  
LIJST VAN DE TOEBEHOREN - ZIE WWW.GSV.BE  
LISTE DES ACCESSOIRES - SUR WWW.GSV.BE

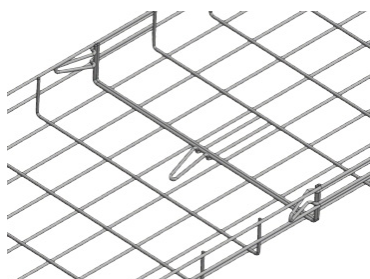

Draadgoten Easy Connect - HDG  
Chemins de câble Easy Connect - HDG





BESTELNUMMER N° DE COMMANDE	Afm. Dim.	
EC60060HDG	60 x 60 mm	24 / 1008 m
EC60100HDG	60 x 100 mm	24 / 924 m
EC60150HDG	60 x 150 mm	18 / 630 m
EC60200HDG	60 x 200 mm	18 / 498 m
EC60300HDG	60 x 300 mm	12 / 324 m
EC60400HDG	60 x 400 mm	12 / 240 m
EC60500HDG	60 x 500 mm	6 / 204 m
EC60600HDG	60 x 600 mm	6 / 180 m

Hot Dip Galva  
Quick Connection: met snelkoppeling / avec connexion rapide

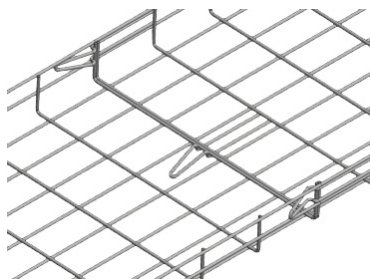

Draadgoten Easy Connect - Inox 304  
Chemins de câble Easy Connect - Inox 304



BESTELNUMMER N° DE COMMANDE	Afm. Dim.	
EC60060IN	60 x 60 mm	24 M / 1008 M
EC60100IN	60 x 100 mm	24 M / 924 M
EC60150IN	60 x 150 mm	18M / 630 M
EC60200IN	60 x 200 mm	18M / 498M
EC60300IN	60 x 300 mm	12M / 324M
EC60400IN	60 x 400 mm	12M / 240M
EC60500IN	60 x 500 mm	6M / 204M
EC60600IN	60 x 600 mm	6M / 180M

Inox 304  
Quick Connection: met snelkoppeling / avec connexion rapide



# METALEN KANALEN CHEMINS DE CÂBLE EN METAL

C - Beugel voor plafond  
Fixation en C pour plafond



BESTELNUMMER N° DE COMMANDE	Afm. Dim.	
SOPC10SG	180 x 115 x 215 mm	8
SOPC15SG	180 x 115 x 265 mm	8
SOPC20SG	180 x 115 x 315 mm	8
SOPC30SG	180 x 115 x 415 mm	8



L - beugel voor Wand  
Fixation en L Murale

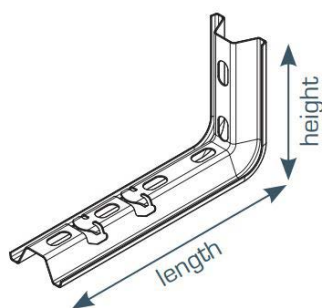

BESTELNUMMER N° DE COMMANDE	Afm. Dim.	
SOC10SG	115 x 215 mm	10
SOC15SG	115 x 265 mm	10
SOC20SG	115 x 315 mm	10
SOC30SG	115 x 415 mm	10



Snel Verbinder  
Connecteur Rapide

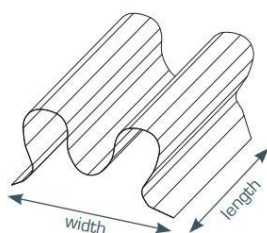

BESTELNUMMER N° DE COMMANDE	Afm. Dim.	
MCLIC390SZ	13 x 23 mm	100

# Index

## 0

010TARM016 38  
010TARM020 38  
010TARM025 38  
010TARM032 38  
010TARM040 38  
010TARM050 38  
010TARM063 38  
020CARM016 38  
020CARM020 38  
020CARM025 38  
020CARM032 38  
020CARM040 38  
020CARM050 38  
020CARM063 38  
020MARM016 39  
020MARM020 39  
020MARM025 39  
020MARM032 39  
020MARM040 39  
020MARM050 39  
020MARM063 39  
031G ..... 52  
031T ..... 52  
040CDTM254 18  
040CDTM255 18  
040CDTM256 18  
040CDTM257 18  
040CDTM258 18  
060TARMi20 38  
060TARMi25 38  
060TARMi32 38  
060TARMi40 38  
060TARMi50 38  
061CARMi20 39  
061CARMi25 39  
061CARMi32 39  
061CARMi40 39  
061CARMi50 39  
061MACMI20 39  
061MACMI25 39  
061MACMI32 39  
061MACMI40 39  
061MACMI50 39

## 1

10012 ..... 77  
10068090 ..... 139  
108 ..... 51  
11405 ..... 143  
11410 ..... 143  
11415 ..... 143  
11420 ..... 143  
11425 ..... 143  
11430 ..... 143  
11605 ..... 143  
11610 ..... 143  
11615 ..... 143  
11620 ..... 143  
11625 ..... 143  
11630 ..... 143

## 2

2012 ..... 83  
2014 ..... 83  
2016 ..... 83  
2035 ..... 51  
2036 ..... 51  
2036BLACK . 42  
2036D ..... 52  
2037 ..... 51  
2037BLACK . 42

## 2

2037D ..... 52  
2038 ..... 51  
2039 ..... 51  
204 ..... 51  
20436 ..... 54  
2047 ..... 57  
2048 ..... 57  
204BLACK ... 42  
204D ..... 52  
204R ..... 51  
204WHITE ... 42  
2050 ..... 57  
2051 ..... 57  
208 ..... 51  
208BLACK ... 42  
208R ..... 51  
209 ..... 51  
209BLACK ... 42  
209R ..... 51  
20BLI ..... 107  
210 ..... 51  
211 ..... 51  
211D ..... 52  
211R ..... 51  
219B ..... 9  
220A ..... 9  
220AM ..... 9  
220B ..... 9  
222A ..... 9  
222AM ..... 9  
222B ..... 10  
223A ..... 9  
223AM ..... 9  
223ATA ..... 9  
223ATAM ..... 9  
223B ..... 10  
223BTA ..... 10  
223LTATR ... 13  
224A ..... 9  
224AM ..... 9  
224B ..... 10  
224LTR ..... 13  
226B ..... 10  
242MF ..... 14  
242MFTR .... 14  
250001 ..... 76  
250002 ..... 76  
250005 ..... 76  
250-11AM .... 26  
250-5AM ..... 26  
250-9AM ..... 26  
250-9B ..... 26  
251001 ..... 76  
251001C ..... 76  
251002 ..... 76  
251002C ..... 76  
273MF ..... 26  
28.41 ..... 13  
28.43 ..... 13  
28.43-PLEXI . 13  
28.51 ..... 13  
28.53 ..... 13  
28.61 ..... 13  
28.63 ..... 14  
28.998 ..... 14  
28.999 ..... 14  
28481 ..... 64  
28483 ..... 64

## 3

3004-18 ..... 70  
3005-18 ..... 70  
3005-18WHIT| 70  
3006-18 ..... 70  
3006-18WHIT| 70  
300620W .... 72  
3007-18 ..... 70  
3007-18WHIT| 70  
300720W .... 72  
3008-20 ..... 70  
3008-20WHIT| 70  
3009-20 ..... 70  
3009-20WHIT| 70  
3010-25WHIT| 70  
3010-35 ..... 70  
3011-25WHIT| 70  
3012-25WHIT| 71  
3012-35 ..... 71  
3014-40 ..... 71  
3014-40WHIT| 71  
3016-40 ..... 71  
3016-40WHIT| 71  
3018-40 ..... 71  
3018-40WHIT| 71  
3020-40WHIT| 71  
305505 ..... 143  
305510 ..... 143  
305515 ..... 143  
305520 ..... 143  
305525 ..... 143  
305530 ..... 143  
310816 ..... 145  
310820 ..... 145  
310825 ..... 145  
311616 ..... 145  
311620 ..... 145  
311625 ..... 145  
316 ..... 22  
318 ..... 22  
350001 ..... 76  
350002 ..... 76  
36.81 ..... 25  
37000 ..... 143  
37010 ..... 143  
37020 ..... 143  
37030 ..... 143  
37040 ..... 144  
37050 ..... 144  
37060 ..... 144  
37070 ..... 144  
37080 ..... 144  
37090 ..... 144  
37100 ..... 144  
37110 ..... 144  
37120 ..... 144  
37130 ..... 144  
37140 ..... 144  
37150 ..... 144  
37160 ..... 144  
37170 ..... 144  
397-3A ..... 12  
397-5 ..... 12  
398-5 ..... 12  
399-5 ..... 12

## 4

411620 ..... 73  
41E ..... 107  
41G ..... 107  
41I ..... 107

## 4

41L ..... 107  
41S ..... 107  
41T ..... 107  
424 ..... 20  
426 ..... 20  
428 ..... 20  
429 ..... 20  
430 ..... 21  
430V ..... 21  
431 ..... 21  
431V ..... 21  
44E ..... 107  
44G ..... 107  
44I ..... 107  
44L ..... 107  
44T ..... 107  
4570 ..... 83  
460 ..... 146  
470 ..... 146  
471 ..... 146

## 5

501018 ..... 77  
501025 ..... 77  
501030 ..... 77  
501040 ..... 77  
512 ..... 56  
512-2 ..... 56  
513 ..... 56  
513-2 ..... 56  
514 ..... 56  
515 ..... 56  
515-2 ..... 56  
516 ..... 56  
516-2 ..... 56  
517 ..... 56  
517-2 ..... 56  
518 ..... 56  
518-2 ..... 56  
519 ..... 56  
519BIS ..... 56  
520 ..... 56  
5605-16 ..... 63  
5605-22 ..... 63  
5605-28 ..... 63  
5605-38 ..... 63  
5605-50 ..... 63  
5605-60 ..... 63  
5720 ..... 81  
5721 ..... 81  
5722 ..... 81  
5725 ..... 81  
5726 ..... 81  
5727 ..... 81

## 6

601620 ..... 73  
601922 ..... 73  
602125 ..... 73  
611620 ..... 73  
611922 ..... 73  
612125 ..... 73  
679316-1 ..... 131  
679316-2 ..... 130  
679316-3 ..... 130  
679316-4 ..... 130  
679332-1 ..... 131  
679332-2 ..... 130  
679332-3 ..... 130  
679332-4 ..... 130  
679363-5 ..... 131

# Index

## 6

679363-6 ..... 131  
679363-7 ..... 130  
679363-8 ..... 130  
679416-1 ..... 131  
679416-2 ..... 130  
679416-3 ..... 130  
679416-4 ..... 130  
679432-1 ..... 131  
679432-2 ..... 131  
679432-3 ..... 130  
679432-4 ..... 130  
679463-5 ..... 131  
679463-6 ..... 131  
679463-7 ..... 130  
679463-8 ..... 130  
679516-1 ..... 131  
679516-2 ..... 130  
679516-3 ..... 130  
679516-4 ..... 130  
679532-1 ..... 131  
679532-2 ..... 131  
679532-3 ..... 130  
679532-4 ..... 130  
679563-5 ..... 131  
679563-6 ..... 131  
679563-7 ..... 130  
679563-8 ..... 130

## 7

700-02 ..... 70  
700-05 ..... 70  
700-08 ..... 70  
700-08 Black 70  
700-11 ..... 70  
700-16 ..... 70  
700-23 ..... 70  
701516 ..... 58  
701920 ..... 58  
702-0 ..... 72  
702-0WHITE 72  
702-1 ..... 72  
702-1WHITE 72  
702-2 ..... 72  
702-2WHITE 72  
702-3 ..... 72  
702-3WHITE 72  
710-15 ..... 55  
710-30 ..... 55  
745-4C LG ... 31  
745-8C LG ... 31  
745-CRF748 . 31  
745-EPS4M .. 31  
745-EPS8M .. 31  
755 ..... 146

## 9

9004121 ..... 68  
9004510 ..... 68  
905 ..... 56  
90507 ..... 45  
90509 ..... 45  
90511 ..... 45  
90513 ..... 45  
90516 ..... 45  
90521 ..... 45  
90529 ..... 45  
90536 ..... 45  
90548 ..... 45  
905M12-DMRI 47  
905M16-DMRI 47  
905M20-DMRI 47

## 9

905M25-DMRI 47  
906 ..... 56  
90607 ..... 46  
90609 ..... 46  
90611 ..... 46  
90613 ..... 46  
90616 ..... 46  
906-2 ..... 57  
90621 ..... 46  
90629 ..... 46  
90636 ..... 46  
90648 ..... 46  
907 ..... 56  
90707 ..... 46  
90709 ..... 46  
90711 ..... 46  
90713 ..... 46  
90716 ..... 46  
90721 ..... 46  
90729 ..... 46  
90736 ..... 46  
90748 ..... 46  
907M12 ..... 48  
907M16 ..... 48  
907M20 ..... 48  
907M20 Black 40  
907M25 ..... 48  
907M32 ..... 49  
907M40 ..... 49  
907M50 ..... 49  
907M63 ..... 49  
908 ..... 57  
908M16 ..... 49  
908M20 ..... 49  
908M25 ..... 49  
908M32 ..... 49  
908M40 ..... 49  
908M50 ..... 49  
909M16 ..... 49  
909M20 ..... 49  
90HS4 ..... 77  
90HSM6 ..... 77  
90HSXXX .... 77  
9100001 ..... 60  
9100002 ..... 60  
9100004 ..... 60  
9100005 ..... 60  
9100007 ..... 60  
9100026 ..... 60  
9100029 ..... 60  
9100030 ..... 60  
9100031 ..... 60  
9100037 ..... 60  
9100038 ..... 60  
9100046 ..... 60  
9100047 ..... 60  
9100056 ..... 61  
9100057 ..... 61  
9100066 ..... 60  
9100067 ..... 60  
9100116 ..... 60  
9100120 ..... 60  
9100126 ..... 60  
9100132 ..... 60  
9100140 ..... 60  
9100150 ..... 60  
9100707 ..... 60  
9100900 ..... 59  
9100903 ..... 61

## 9

9200900 ..... 79  
9230460 ..... 62  
9316-1 ..... 129  
9316-2 ..... 128  
9316-3 ..... 128  
9316-4 ..... 128  
9332-1 ..... 129  
9332-2 ..... 128  
9332-3 ..... 128  
9332-4 ..... 128  
9401001 ..... 75  
9401051 ..... 81  
9401052 ..... 81  
9416-1 ..... 129  
9416-2 ..... 128  
9416-3 ..... 128  
9416-4 ..... 128  
9421 ..... 83  
9422 ..... 83  
9423 ..... 83  
9424 ..... 83  
9432-1 ..... 129  
9432-2 ..... 128  
9432-3 ..... 128  
9432-4 ..... 128  
950418 ..... 77  
9516-1 ..... 129  
9516-2 ..... 128  
9516-3 ..... 128  
9516-4 ..... 128  
9532-1 ..... 129  
9532-2 ..... 128  
9532-3 ..... 128  
9532-4 ..... 128  
960418 ..... 77  
9700012 ..... 59  
9700016 ..... 59  
9700020 ..... 59  
9700025 ..... 59  
9700028 ..... 59  
9700316 ..... 59  
9700320 ..... 59  
9700325 ..... 59  
9700806 ..... 62  
9700808 ..... 62  
9700810 ..... 62  
9700812 ..... 62  
9700814 ..... 62  
9700816 ..... 62  
9700817 ..... 63  
9700819 ..... 62  
9700820 ..... 63  
9700823 ..... 62  
9700825 ..... 62  
9700826 ..... 62  
9700828 ..... 62  
9700830 ..... 62  
9700832 ..... 62  
9700834 ..... 62  
9700836 ..... 62  
9700839 ..... 62  
9700845 ..... 63  
9700850 ..... 62  
9700855 ..... 62  
9700860 ..... 62  
9700875 ..... 63  
9700880 ..... 63  
9700916 ..... 60  
9700920 ..... 60

## 9

9700925 ..... 60  
9701016 ..... 59  
9701020 ..... 59  
9701025 ..... 59  
9702816 ..... 62  
9702817 ..... 63  
9702819 ..... 62  
9702820 ..... 63  
9702836 ..... 63  
9702839 ..... 63  
9702845 ..... 64  
9707-ORL01 45  
9709-ORL02 45  
9711-ORL03 45  
9713-ORL04 45  
9716-ORL05 45  
9721-ORL06 45  
9729-ORL07 45  
9736-ORL08 45  
9748-ORL10 45

## A

AM0301 ..... 123  
AM0303 ..... 123  
AM0305 ..... 124  
AM0306 ..... 124  
AM114SS .... 121  
AM117 ..... 121  
AM117-100 .. 121  
AM117-250 .. 121  
AM118 ..... 121  
AM118-100 .. 121  
AM118-250 .. 121  
AM127 ..... 121  
AM127-100 .. 121  
AM128 ..... 121  
AM128-100 .. 121  
AM2020305 .. 125  
AM2020319 .. 125  
AM370 ..... 120  
AM371 ..... 120  
AM374 ..... 120  
AM376 ..... 120  
AM9200026 .. 121  
AM9200027 .. 121  
AM9200028 .. 121  
AM9200029 .. 121  
AM9200030 .. 121  
AM9260030 .. 125  
AMCC1016 .. 124  
AMCC2550 .. 124  
AMCC-D-101E 124  
AMCC-D-255C 124  
AMDS16 ..... 123  
AMDS18 ..... 123  
AMK0310 .... 124  
AML511 ..... 120  
AML512 ..... 120  
AML512-E .... 120  
AML513 ..... 120  
AML514 ..... 120  
AML515 ..... 120  
AMM1 ..... 120  
AMM116 ..... 122  
AMM116-C ... 122  
AMM126 ..... 122  
AMM2 ..... 120  
AMMB116 .... 122  
AMS116 ..... 122  
AMS116-2 .... 122

# Index

## A

AMS126 ..... 122  
AMSB116 .... 122  
AMSB126 .... 122  
AMT116 ..... 123  
AMT126 ..... 123

## B

B104 ..... 19  
B106 ..... 19  
B110 ..... 19  
B116 ..... 19  
B125 ..... 19  
BA43-06 ..... 75  
BA43-08 ..... 75  
BA43-10 ..... 75  
BA43-12 ..... 75  
BBC ..... 94  
BBR50L ..... 94  
BBU50L ..... 94  
BF32 ..... 94  
BF37 ..... 94  
BF43 ..... 94  
BF53 ..... 94  
BF64 ..... 94  
BFS48-5L .... 94  
BFS48FI-5L .. 94  
BFS63FIL .... 94  
BFS63L ..... 94  
BM12 ..... 47  
BM16 ..... 47  
BM20 ..... 47  
BM20 Black .. 43  
BM20 White . 43  
BM20LA ..... 16  
BM25 ..... 47  
BM25BLACK 43  
BM25LA ..... 16  
BM32 ..... 47  
BM32LA ..... 16  
BM40 ..... 47  
BM50 ..... 47  
BM63 ..... 47  
BP1909 ..... 94  
BP1912 ..... 94  
BPB63L ..... 94  
BR105 ..... 94  
BR130 ..... 94  
BR32 ..... 94  
BR37 ..... 94  
BR43 ..... 94  
BR53 ..... 94  
BR64 ..... 94  
BR84 ..... 94  
BS115 ..... 21  
BS118 ..... 21  
BS11BEU .... 106  
BS21BEU .... 106  
BS61BEU .... 106  
BTAB63L ..... 94

## C

C16VD ..... 36  
C16VD R ..... 36  
C20VD ..... 36  
C20VD R ..... 36  
C25VD ..... 36  
C25VD R ..... 36  
C25VDLHBLA 36  
C300B ..... 127  
C300W ..... 127  
C310B ..... 126

## C

C310W ..... 126  
C311B ..... 126  
C311W ..... 126  
C320B ..... 127  
C320W ..... 127  
C321B ..... 127  
C321W ..... 127  
C32VD ..... 36  
C32VD R ..... 36  
C330B ..... 127  
C330W ..... 127  
C403 ..... 126  
C404 ..... 126  
C40VD ..... 36  
C40VD R ..... 36  
C500 ..... 26  
C50VD ..... 36  
C50VD R ..... 36  
CD12-11DT .. 67  
CD12-14DT .. 67  
CD12-18DT .. 67  
CD12-24DT .. 67  
CD12-30DT .. 67  
CD12-9DT .... 67  
CD4-11DT .... 67  
CD4-14DT .... 67  
CD4-18DT .... 67  
CD4-24DT .... 67  
CD4-30DT .... 67  
CD4-9DT ..... 67  
CD7-5-11DT . 67  
CD7-5-14DT . 67  
CD7-5-18DT . 67  
CD7-5-24DT . 67  
CD7-5-30DT . 67  
CD7-5-9DT ... 67  
CFR748 ..... 31  
CLG145L ..... 32  
CLG145LBLA( 32  
CLG245L ..... 32  
CLG245LBLA( 32  
CLG345L ..... 32  
CLG445L ..... 32  
CLT102110R 89  
CLT102116R 89  
CLT102129R 89  
CLT102149R 89  
CON125 ..... 104  
CON30 ..... 104  
CON70 ..... 104  
CON90 ..... 104  
CP03 ..... 119  
CP06 ..... 119  
CP08 ..... 119  
CP10 ..... 119  
CP12 ..... 119  
CP20 ..... 119  
CPN03 ..... 119  
CPN06 ..... 119  
CPN08 ..... 119  
CPN10 ..... 119  
CPN12 ..... 119  
CPN20 ..... 119

## D

DB ..... 20  
DB02 ..... 92  
DB04 ..... 92  
DHC95 ..... 140  
DHCR15 ..... 140

## E

E10 ..... 98  
E104 ..... 100  
E11 ..... 98  
E114 ..... 100  
E12 ..... 98  
E120 ..... 83  
E124 ..... 100  
E13 ..... 98  
E134 ..... 100  
E14 ..... 98  
E144 ..... 100  
E15 ..... 98  
E154 ..... 100  
E16 ..... 98  
E164 ..... 100  
E17 ..... 98  
E174 ..... 100  
E18 ..... 98  
E184 ..... 100  
E19 ..... 98  
E194 ..... 100  
E20 ..... 98  
E22 ..... 98  
E23 ..... 98  
E24 ..... 98  
E25 ..... 98  
E26 ..... 98  
E264 ..... 100  
E27 ..... 98  
E28 ..... 98  
E30 ..... 98  
E31 ..... 98  
E32 ..... 98  
E324 ..... 100  
E33 ..... 98  
E34 ..... 98  
E344 ..... 100  
E35 ..... 98  
E354 ..... 100  
E36 ..... 98  
E364 ..... 100  
E37 ..... 98  
E374 ..... 100  
E38 ..... 99  
E39 ..... 99  
E4 ..... 98  
E40 ..... 99  
E43 ..... 99  
E44 ..... 100  
E48 ..... 98  
E5 ..... 98  
E54 ..... 100  
E6 ..... 98  
E60 ..... 63  
E64 ..... 100  
E7 ..... 98  
E74 ..... 100  
E8 ..... 98  
E84 ..... 100  
E9 ..... 98  
E90 ..... 16, 17, 21, 62,  
63, 64, 79, 81,  
148, 150  
E94 ..... 100  
EASY02 ..... 8  
EASY04 ..... 8  
EASY08 ..... 8  
EASY12 ..... 8  
EASY18 ..... 8  
EC16 ..... 37

## E

EC16 R ..... 37  
EC20 ..... 37  
EC20 R ..... 37  
EC20BLACK 40  
EC20WHITE 40  
EC25 ..... 37  
EC25 R ..... 37  
EC25BLACK 40  
EC60060EZ . 148  
EC60060HDG 149  
EC60060IN .. 149  
EC60100EZ . 148  
EC60100HDG 149  
EC60100IN .. 149  
EC60150EZ . 149  
EC60150HDG 149  
EC60150IN .. 149  
EC60200EZ . 149  
EC60200HDG 149  
EC60200IN .. 149  
EC60300EZ . 149  
EC60300HDG 149  
EC60300IN .. 149  
EC60400EZ . 149  
EC60400HDG 149  
EC60400IN .. 149  
EC60500EZ . 149  
EC60500HDG 149  
EC60500IN .. 149  
EC60600EZ . 149  
EC60600HDG 149  
EC60600IN .. 149  
ECICTA20HF 35  
ECICTA20HF1 35  
ECICTA25HF1 35  
ECUT ..... 102  
ED10050 ..... 99  
ED10075 ..... 99  
ED12575 ..... 99  
ED2525 ..... 99  
ED2537 ..... 99  
ED2550 ..... 99  
ED2575 ..... 99  
ED3737 ..... 99  
ED3750 ..... 99  
ED3775 ..... 99  
ED5050 ..... 99  
ED5075 ..... 99  
ED7550 ..... 99  
ED7575 ..... 99  
ERFE20G .... 35  
ERFE25G .... 35  
EV100 ..... 6  
EV101 ..... 6  
EV102 ..... 6  
EV103 ..... 6  
EV104 ..... 6  
EV105 ..... 6  
EV201D ..... 6  
EV202D ..... 6  
EV203D ..... 6

## F

F100 ..... 15  
F65 ..... 15  
F80 ..... 15  
F80-S ..... 15  
FCV12040 .... 103  
FCV12060 .... 103  
FE12 ..... 10

# Index

## F

FE15 ..... 10  
FE25 ..... 10  
FE25 Black ... 43  
FE25 White .. 43  
FE7 ..... 10  
FE7 Black ..... 43  
FH10-BRDT . 66  
FH10-DT ..... 65  
FH10-ICA10D 65  
FH10-ICA6DT 65  
FH10-ICA8DT 65  
FH15-BRDT . 66  
FH15-DT ..... 65  
FH15-ICA10D 65  
FH15-ICA6DT 65  
FH15-ICA8DT 65  
FH20-BRDT . 66  
FH20-DT ..... 65  
FH20-ICA10D 65  
FH20-ICA6DT 65  
FH20-ICA8DT 65  
FH4-BRDT ... 66  
FH4-DT ..... 65  
FH4-ICA10DT 65  
FH4-ICA6DT 65  
FH4-ICA8DT 65  
FLX10 ..... 119  
FLX20 ..... 119  
FLX30 ..... 119  
FLX40 ..... 119  
FU12-5DT ... 66  
FU12-5TM6D1 66  
FU12-5TM8D1 66  
FU20DT ..... 66  
FU20TM6DT 66  
FU20TM8DT 66  
FU7DT ..... 66  
FU7TM6DT .. 66  
FU7TM8DT .. 66

## G

G10 ..... 96  
G10BEU ..... 96  
G11 ..... 96  
G12 ..... 96  
G13 ..... 96  
G14 ..... 96  
G15 ..... 96  
G16 ..... 96  
G16BEU ..... 96  
G17 ..... 96  
G17BEU ..... 96  
G17EK ..... 96  
G17EKBEU .. 96  
G18 ..... 96  
G19 ..... 96  
G19BEU ..... 96  
G20BEU ..... 106  
G23 ..... 96  
G23BEU ..... 96  
G24 ..... 96  
G26 ..... 96  
G27 ..... 96  
G27BEU ..... 96  
G28 ..... 96  
G30 ..... 97  
G30BEU ..... 97  
G31 ..... 97  
G31BEU ..... 97  
G31EK ..... 97

## G

G31EKBEU .. 97  
G31KBEU .... 97  
G32 ..... 96  
G33 ..... 97  
G33BEU ..... 97  
G35 ..... 96  
G37 ..... 96  
G38 ..... 96  
G39 ..... 97  
G4 ..... 96  
G40 ..... 97  
G40BEU ..... 97  
G40EK ..... 97  
G40EKBEU .. 97  
G41BEU ..... 106  
G43 ..... 96  
G44BEU ..... 106  
G45BEU ..... 106  
G48 ..... 97  
G48BEU ..... 97  
G4BEU ..... 96  
G4EK ..... 96  
G5 ..... 96  
G50 ..... 97  
G50BEU ..... 97  
G50EKBEU .. 97  
G50KBEU .... 97  
G6 ..... 96  
G6BEU ..... 96  
G8 ..... 96  
G8BEU ..... 96  
G9 ..... 96  
G9BEU ..... 96  
GCOP025 .... 102  
GCOP040 .... 102  
GCOP060 .... 102  
GCOP080 .... 102  
GCOP100 .... 102  
GCOP100BEL 103  
GCOP120 .... 102  
GCOP120BEL 103  
GCOP150 .... 102  
GCOP150BEL 103  
GCOP200 .... 102  
GCOP200BEL 103  
GT16A ..... 107  
GT248AB .... 107  
GT248EB .... 107  
GT248GB .... 107  
GT248IB .... 107  
GT248LB .... 107  
GT248TB .... 107  
Guest05 ..... 119  
Guest10 ..... 119  
Guest20 ..... 119  
Guest30 ..... 119  
Guest50 ..... 119

## H

HB0050 ..... 81  
HB0060 ..... 81  
HB0070 ..... 81  
HB0080 ..... 81  
HB0100 ..... 82  
HB0120 ..... 82  
HB0150 ..... 82  
HB0180 ..... 82

## H

HF ..... 9, 10, 11, 12,  
13, 14, 15, 16,  
17, 19, 20, 21,  
22, 23, 24, 25,  
26, 27, 31, 33,  
34, 35, 36, 37,  
40, 41, 42, 43,  
45, 46, 47, 48,  
49, 50, 51, 52,  
53, 54, 55, 56,  
57, 58, 70, 71,  
72, 73, 84, 85,  
86, 87, 88, 89,  
90, 101, 108,  
110, 111, 112,  
113, 115, 128,  
129, 130, 131,  
146  
HTC18S ..... 8  
HTC33H ..... 8

## I

IW10054B .... 114  
IW10054Black 114  
IW2010 ..... 108  
IW2012.5 ..... 108  
IW2012.5Blac 110  
IW2012.5BLH 111  
IW2012.5LHB 111  
IW2020LH .... 111  
IW4017B ..... 108  
IW4017Black 110  
IW4017LH .... 111  
IW4017LHBLA 111  
IW4040BLH . 111  
IW6040LH .... 111  
IWAE10054B 115  
IWAE10054Bl 115  
IWAE2012B . 108  
IWAE2012Blac 110  
IWAE2020B . 108  
IWAE4017B . 108  
IWAE4017Blac 110  
IWAE4040B . 108  
IWAE6040B . 108  
IWAI10054B . 115  
IWAI10054Blac 115  
IWAI2012B ... 108  
IWAI2012Blac 110  
IWAI2020B ... 108  
IWAI4017B ... 108  
IWAI4017Blac 110  
IWAI4040B ... 108  
IWAI6040B ... 108  
IWAP10054B 115  
IWAP10054Bl 115  
IWAP2012B . 108  
IWAP2012Blac 110  
IWAP2020B . 108  
IWAP4017B . 108  
IWAP4017Blac 110  
IWAP4040B . 108  
IWAP6040B . 108  
IWGT10054B 115  
IWGT10054Bl 115  
IWGT2012B . 108  
IWGT2012Blac 110  
IWGT2020B . 109  
IWGT4017B . 108  
IWGT4017Blac 110  
IWGT4040B . 109  
IWGT6040B . 109

## I

IWGU2012B . 109  
IWGU2012Blac 110  
IWGU2020B . 109  
IWGU4017B . 109  
IWGU4017Blac 110  
IWGU4040B . 109  
IWGU6040B . 109  
IWGUB100 ... 115  
IWGUB100Blac 115  
IWS10040B ... 115  
IWS10040Blac 115  
IWTT10054B 115  
IWTT10054Blac 115  
IWTT2012B .. 109  
IWTT2012Blac 110  
IWTT2020B .. 109  
IWTT4017B .. 109  
IWTT4017Blac 110  
IWTT4040B .. 109  
IWTT6040B .. 109  
IZ10/2F/12E . 28  
IZ10/2F/18E . 28  
IZ10/2F/54 ... 28  
IZ10/3F/54 ... 28  
IZ10/4FN/12 . 28  
IZ16/2F/54 ... 28  
IZ16/3F/54 ... 28  
IZ16/4F/56 ... 28  
IZ16/4F/8 ..... 28  
IZ16/4FN/12 . 28  
IZ16/4FN/54 . 28  
ZS10/3F/54 . 28  
ZS16/2F/54 . 28  
ZS16/3F/54 . 28  
ZS16/4F/56 . 28

## J

J100B ..... 11  
J100BF ..... 16  
J100L ..... 11  
J100MF ..... 16  
J100MFN3P16 17  
J100MFN3P6 17  
J100MFN5P6 17  
J100S ..... 11  
J100S Black . 43  
J100S White 43  
J100SC ..... 11  
J100SF ..... 16  
J1207PAD .... 106  
J1602 ..... 16  
J160B ..... 11  
J160BF ..... 16  
J160L ..... 11  
J160MF ..... 16  
J160MFN3P16 17  
J160MFN5P16 17  
J160MFN5P6 17  
J1610PAD .... 106  
J200B ..... 11  
J200BF ..... 16  
J200L ..... 11  
J200MF ..... 16  
J200MFN3P16 17  
J200MFN5P16 17  
J200MFN5P6 17  
J2021 ..... 16  
J402Z ..... 16  
J80B ..... 11  
J80L ..... 11

# Index

## K

KCP00S ..... 8  
 KCP0PH ..... 8  
 KP64-50-2LD 20  
 KP64-50-2LDf 20  
 KP64-50-3LD 20  
 KP64-50-3LDf 20  
 KP64-50-4LD 20  
 KP64-50-5LD 20  
 KP64-50LD ... 20  
 KP64-50LDHF 20  
 KP64-60LD ... 20  
 KP64-60LDHF 20  
 KPZ1PO ..... 21  
 KT3001 ..... 141  
 KT3001-85 ... 141  
 KT3002-3204 140  
 KT3002-3704 141  
 KT3204 ..... 140  
 KT3604 ..... 142  
 KT3704 ..... 141  
 KTA00S ..... 8

## L

LD075ABEU . 118  
 LD075EBEU . 117  
 LD075IBEU .. 117  
 LD075LBEU . 118  
 LD075TBEU . 118  
 LD105EBEU . 117  
 LD105LBEU . 118  
 LD105TBEU . 118  
 LD125A ..... 117  
 LD125EBEU . 117  
 LD125IBEU .. 117  
 LD125LBEU . 118  
 LD125TBEU . 118  
 LDJ01 ..... 5  
 LHD2010HF . 111  
 LHD2020HF . 111  
 LHD4020HF . 112  
 LHD4040HF . 112  
 LHD6040HF . 112  
 LHD8623HF . 113  
 LHD8624HF . 113  
 LHD8625HF . 112  
 LHD8626HF . 112  
 LHD8633HF . 113  
 LHD8634HF . 113  
 LHD8635HF . 112  
 LHD8636HF . 112  
 LHD8643HF . 113  
 LHD8644HF . 113  
 LHD8645HF . 112  
 LHD8646HF . 112  
 LHD8923HF . 113  
 LHD8924HF . 113  
 LHD8925HF . 112  
 LHD8926HF . 112  
 LOCKCM ..... 24  
 LOCKDM ..... 24

## M

M001CS ..... 15  
 M002CS ..... 15  
 M002CSN .... 15  
 M003CS ..... 15  
 M003CSN .... 15  
 M005CS ..... 15  
 MCLIC390SZ 150  
 ME1216 ..... 50  
 ME1620 ..... 50

## M

ME2025 ..... 50  
 ME2532 ..... 50  
 ME3240 ..... 50  
 MET22102R . 88  
 MET22105R . 88  
 MET22110R . 88  
 MET22111R . 88  
 MET22112R . 88  
 MET22123R . 88  
 MET22126R . 88  
 MET22140R . 88  
 MET22534R . 88  
 MET32102R . 89  
 MET32105R . 89  
 MET32110R . 89  
 MET32111R . 89  
 MET32112R . 89  
 MET32123R . 89  
 MET32126R . 89  
 MET32140R . 89  
 MET32326R . 89  
 MET32534R . 89  
 MF003 ..... 7  
 MF111 ..... 89  
 MF112 ..... 90  
 MF1604 ..... 6  
 MFBE210 .... 29  
 MFBE216 .... 29  
 MFBE310 .... 29  
 MFBE316 .... 29  
 MFBE416 .... 29  
 MFBEI210 .... 29  
 MFBEI216 .... 29  
 MFBEI310 .... 29  
 MFBEI316 .... 29  
 MFBEI416 .... 29  
 MFBF21012E 29  
 MFBF21018E 29  
 MFBF21054 . 29  
 MFBF21654 . 29  
 MFBF31054 . 29  
 MFBF31654 . 29  
 MFBF416544F 29  
 MFBF41656 . 29  
 MFBK30 ..... 134  
 MFBOX01 .... 133  
 MFBP21654 . 30  
 MFBP31054 . 30  
 MFBP31654 . 30  
 MFBP41656 . 30  
 MFFA56 ..... 10  
 MFKW2 ..... 48  
 MFKW3 ..... 48  
 MFKW4 ..... 48  
 MFKW4-X .... 48  
 MFKW5 ..... 48  
 MFM46 ..... 132  
 MFPL002 .... 134  
 MFPL002DISF 134  
 MFPL002R ... 134  
 MFPS17 ..... 133  
 MFR253G25 . 132  
 MFR25VV3G1 132  
 MFR403G25 . 132  
 MFR40VV3G1 132  
 MFVS10 ..... 132  
 MFVS15 ..... 132  
 MFVS20 ..... 132  
 MFVS25 ..... 132

## M

MFVS40 ..... 132  
 MFVS50 ..... 132  
 MIB16 ..... 9  
 MIB21 ..... 9  
 MIB29 ..... 9  
 MIBR1620 .... 37  
 MIBR1620 Bla 41  
 MIBR1620 Wf 41  
 MP0030 ..... 3  
 MP0100 ..... 3  
 MP1000 ..... 3  
 MP103 ..... 3  
 MP106 ..... 3  
 MP109 ..... 3  
 MP2200 ..... 3  
 MPONE GEL 3  
 MR1612 ..... 50  
 MR2012 ..... 50  
 MR2016 ..... 50  
 MR2512 ..... 50  
 MR2516 ..... 50  
 MR2520 ..... 50  
 MR3212 ..... 50  
 MR3216 ..... 50  
 MR3220 ..... 50  
 MR3225 ..... 50  
 MR4016 ..... 50  
 MR4020 ..... 50  
 MR4025 ..... 50  
 MR4032 ..... 50  
 MR5020 ..... 50  
 MR5025 ..... 50  
 MR5032 ..... 50  
 MR5040 ..... 50  
 MR6325 ..... 50  
 MR6332 ..... 50  
 MR6340 ..... 50  
 MR6350 ..... 50  
 MT60100075 148  
 MT60200075 148  
 MT60300075 148  
 MT6075075 .. 148  
 MTCTS100 ... 148  
 MTCTS200 ... 148  
 MTCTS300 ... 148  
 MTLTS100 ... 148  
 MTLTS150 ... 148  
 MTLTS200 ... 148  
 MTLTS300 ... 148

## N

N-12 ..... 27  
 N12-C ..... 23  
 N12-D ..... 24  
 N-15 ..... 27  
 N18-C ..... 23  
 N18-D ..... 24  
 N24-C ..... 23  
 N24-CW ..... 23  
 N24-D ..... 24  
 N2x18-C ..... 23  
 N36-C ..... 23  
 N36-D ..... 24  
 N3x18-C ..... 23  
 N48-C ..... 23  
 N48-D ..... 24  
 N4-C ..... 23  
 N4-D ..... 24  
 N4x18-C ..... 23  
 N6-D ..... 24

## N

N-7 ..... 27  
 N8-C ..... 23  
 N8-D ..... 24  
 NEW ..... 6, 8, 10, 15, 17,  
 20, 28, 32, 41,  
 42, 48, 53, 54,  
 55, 87, 124,  
 125, 127, 132,  
 134, 143  
 NSET-C-D .... 25

## O

OL70211 ..... 71  
 OL70212 ..... 71  
 OL70213 ..... 71  
 OL70214 ..... 71  
 OL70215 ..... 71  
 OL70216 ..... 71  
 OL70217 ..... 71  
 OL70218 ..... 71  
 OMRL05A7 .. 47

## P

PC0015 ..... 147  
 PC0018 ..... 147  
 PC0022 ..... 147  
 PC0028 ..... 147  
 PC0035 ..... 147  
 PC0042 ..... 147  
 PC0048 ..... 147  
 PC0054 ..... 147  
 PC0060 ..... 147  
 PC0064 ..... 147  
 PC0075 ..... 147  
 PC0090 ..... 147  
 PC0110 ..... 147  
 PC1100 ..... 147  
 PC1115 ..... 147  
 PC1125 ..... 147  
 PC1133 ..... 147  
 PC1140 ..... 147  
 PC1150 ..... 147  
 PC1160 ..... 147  
 PD15ZF4 ..... 79  
 PD32ZF6 ..... 79  
 PD35CZ ..... 79  
 PD35CZF6 ... 79  
 PD35Z ..... 79  
 PD35ZF6 ..... 79  
 PDTR2M ..... 79  
 PE-12 ..... 27  
 PE-15 ..... 27  
 PE-7 ..... 27  
 PICSHARK68i 5  
 PICSHARK68i 5  
 PICSHARK68i 5  
 PICSHARK68i 5  
 PICSHARK68i 5  
 PICSHARK68i 5  
 PICSHARK68i 5  
 PIN003-CTTN 88  
 PIN005 ..... 87  
 PIN006-CTTS 88  
 PM12 ..... 48  
 PM16 ..... 48  
 PM20 ..... 48  
 PM25 ..... 48  
 PM32 ..... 48  
 PM40 ..... 48  
 PM50 ..... 48  
 PM63 ..... 48  
 PRRIV1 ..... 101

# Index

## P

PRRIV2 ..... 101  
PST-5 ..... 54  
PST-5R ..... 54  
PST-7 ..... 54  
PST-7R ..... 54  
PSTB-4 ..... 54  
PSTB-4R ..... 54  
PSTB-7 ..... 54  
PSTB-7R ..... 54  
PTR ..... 100

## R

R10-10 ..... 91  
R10-5 ..... 91  
R10-6 ..... 91  
R10-8 ..... 91  
R120-10 ..... 91  
R120-12 ..... 91  
R120-14 ..... 91  
R150-10 ..... 91  
R150-12 ..... 91  
R150-8 ..... 91  
R16-10 ..... 91  
R16-5 ..... 91  
R16-6 ..... 91  
R16-8 ..... 91  
R185-10 ..... 91  
R185-12 ..... 91  
R185-14 ..... 91  
R240-12 ..... 91  
R25-10 ..... 91  
R25-6 ..... 91  
R25-8 ..... 91  
R35-10 ..... 91  
R35-12 ..... 91  
R35-6 ..... 91  
R35-8 ..... 91  
R50-10 ..... 91  
R50-12 ..... 91  
R50-6 ..... 91  
R6-5 ..... 91  
R6-6 ..... 91  
R6-8 ..... 91  
R70-10 ..... 91  
R70-12 ..... 91  
R70-14 ..... 91  
R70-8 ..... 91  
R95-10 ..... 91  
R95-12 ..... 91  
R95-14 ..... 91  
R95-8 ..... 91  
RB10 ..... 92  
RB120 ..... 92  
RB150 ..... 92  
RB16 ..... 92  
RB185 ..... 92  
RB240 ..... 92  
RB25 ..... 92  
RB35 ..... 92  
RB50 ..... 92  
RB6 ..... 92  
RB70 ..... 92  
RB95 ..... 92  
RBC ..... 93  
RBR40L ..... 93  
RBU40L ..... 93  
RF32 ..... 93  
RF37 ..... 93  
RF43 ..... 93

## R

RF53 ..... 93  
RF64 ..... 93  
RFS28-5L ..... 93  
RFS48-6 ..... 93  
RFS48FI-5 ..... 93  
RFS63FIL ..... 93  
RFS63L ..... 93  
RH18S ..... 25  
RH36/2S ..... 25  
RH54/3S ..... 25  
RH72/4S ..... 25  
RIV1 ..... 101  
RIV2 ..... 101  
RP1909 ..... 93  
RP1912 ..... 93  
RPB63L ..... 93  
RR105 ..... 93  
RR130 ..... 93  
RR3 ..... 93  
RR37 ..... 93  
RR43 ..... 93  
RR53 ..... 93  
RR64 ..... 93  
RR84 ..... 93  
RS150 ..... 4  
RS1650 ..... 4  
RS300 ..... 4  
RS400 ..... 4  
RS550 ..... 4  
RS650 ..... 4  
RTAB63L ..... 93

## S

S1 ..... 103  
S2 ..... 103  
SAE160BEU ..... 117  
SAI160BEU ..... 112  
SAP160BEU ..... 118  
SB17-11DT ..... 67  
SCO45 ..... 116  
SDK3 ..... 19  
SDK5 ..... 19  
SDK8 ..... 19  
SDKF2TR-AN ..... 19  
SDKF3TR-AN ..... 19  
SDKF5TR-AN ..... 19  
SEL.2.202T ..... 86  
SEL.UVV2.20 ..... 87  
SEL.UVV2.21 ..... 87  
SEL.UVV2.22 ..... 87  
SEL.UVV2.42 ..... 87  
SEL.UVV2.42 ..... 87  
SEL.UVV2.42 ..... 87  
SEL.UVV2.43 ..... 87  
SEL101 ..... 90  
SEL10202R ..... 86  
SEL10210R ..... 86  
SEL10223R ..... 86  
SEL10425R ..... 86  
SEL11202R ..... 86  
SEL11210R ..... 86  
SEL11223R ..... 86  
SEL11425R ..... 86  
SEL12202R ..... 86  
SEL12210R ..... 86  
SEL12223R ..... 86  
SEL12425R ..... 86  
SEL14202R ..... 86  
SEL14210R ..... 86  
SEL14223R ..... 86

## S

SEL14425R ..... 86  
SEL2142 ..... 85  
SEL2143 ..... 85  
SEL2144 ..... 85  
SEL2155 ..... 85  
SEL2201 ..... 85  
SEL2202 ..... 85  
SEL2203 ..... 85  
SEL2204 ..... 85  
SEL2205 ..... 85  
SEL2210 ..... 85  
SEL2211 ..... 85  
SEL2212 ..... 85  
SEL2214 ..... 85  
SEL2216 ..... 85  
SEL2220 ..... 85  
SEL2221 ..... 85  
SEL2222 ..... 85  
SEL2223 ..... 85  
SEL2224 ..... 85  
SEL2401 ..... 90  
SEL2402 ..... 90  
SEL2403 ..... 90  
SEL2425 ..... 85  
SEL2426 ..... 85  
SEL2427 ..... 85  
SEL2428 ..... 85  
SEL2429 ..... 85  
SEL2430 ..... 85  
SEL2431 ..... 85  
SEL2432 ..... 85  
SEL2433 ..... 85  
SEL2434 ..... 85  
SEL2435 ..... 85  
SEL2436 ..... 85  
SEL2438 ..... 85  
SEL2441 ..... 85  
SEL2447 ..... 85  
SEL2450 ..... 85  
SEL2451 ..... 85  
SEL2452 ..... 85  
SEL2453 ..... 85  
SEL2501 ..... 90  
SEL2502 ..... 90  
SEL3142 ..... 84  
SEL3143 ..... 84  
SEL3144 ..... 84  
SEL3150 ..... 84  
SEL3155 ..... 84  
SEL3201 ..... 84  
SEL3202 ..... 84  
SEL3203 ..... 84  
SEL3204 ..... 84  
SEL3205 ..... 84  
SEL3210 ..... 84  
SEL3211 ..... 84  
SEL3212 ..... 84  
SEL3214 ..... 84  
SEL3215 ..... 85  
SEL3216 ..... 84  
SEL3220 ..... 84  
SEL3221 ..... 84  
SEL3222 ..... 84  
SEL3223 ..... 84  
SEL3224 ..... 84  
SEL3320 ..... 87  
SEL3321 ..... 87  
SEL3322 ..... 87  
SEL3323 ..... 87

## S

SEL3324 ..... 87  
SEL3425 ..... 84  
SEL3426 ..... 84  
SEL3427 ..... 84  
SEL3428 ..... 84  
SEL3429 ..... 84  
SEL3430 ..... 84  
SEL3431 ..... 84  
SEL3432 ..... 84  
SEL3433 ..... 84  
SEL3434 ..... 84  
SEL3436 ..... 84  
SEL3437 ..... 85  
SEL3438 ..... 84  
SEL3441 ..... 84  
SEL3447 ..... 84  
SEL3451 ..... 84  
SEL3452 ..... 84  
SEL3453 ..... 84  
SEL712006 ..... 74  
SEL712008 ..... 74  
SEL712010 ..... 74  
SEL712012 ..... 74  
SELCOGO101 ..... 74  
SELCOXP102 ..... 75  
SELCOXP104 ..... 75  
SELCOXP106 ..... 75  
SELPXV101 ..... 75  
SELRXO101 ..... 74  
SELRXO102 ..... 74  
SELSNX103 ..... 74  
SELSNX105 ..... 74  
SELSNX107 ..... 74  
SELSNX109 ..... 74  
SGACBEU ..... 116  
SGCOBEU ..... 117  
SHARK150 ..... 4  
SHARK306 ..... 4  
SHARK325 ..... 4  
SHARK506 ..... 4  
SHARK506W ..... 5  
SHARK516 ..... 4  
SHARK516Y ..... 4  
SHARK525W ..... 5  
SHARK6801A ..... 5  
SHARK6801B ..... 5  
SHARK6801C ..... 5  
SHARK6801D ..... 5  
SHARK6802A ..... 5  
SHARK6803A ..... 5  
SOC10SG ..... 150  
SOC15SG ..... 150  
SOC20SG ..... 150  
SOC30SG ..... 150  
SOPC10SG ..... 150  
SOPC15SG ..... 150  
SOPC20SG ..... 150  
SOPC30SG ..... 150  
Spirado ..... 144  
Spiratrek ..... 144  
SSCT1 ..... 88  
SSCT2 ..... 88  
SSCT3 ..... 88  
SSCT4 ..... 88  
SSCT5 ..... 88  
SSCT6 ..... 88  
SSCT7 ..... 88  
ST16 ..... 53  
ST16BLACK ..... 41

# Index

## S

ST16R ..... 53  
ST20 ..... 53  
ST20BLACK . 41  
ST20R ..... 53  
ST25 ..... 53  
ST25BLACK . 41  
ST25R ..... 53  
ST32 ..... 53  
ST32BLACK . 41  
ST32R ..... 53  
ST40 ..... 53  
ST-BASE ..... 55  
STC16 ..... 53  
STC16BLACK 42  
STC16R ..... 53  
STC20 ..... 53  
STC20BLACK 42  
STC20R ..... 53  
STC25 ..... 53  
STC25BLACK 42  
STC25R ..... 53  
STC32 ..... 53  
STC32BLACK 42  
STC32R ..... 53  
STC40 ..... 53  
ST-CLIP ..... 55  
STT125BEU . 118  
STT160BEU . 118  
SYS10051 ... 116  
SYS1252 ..... 116  
SYS1603 ..... 116  
SYS751 ..... 116

## T

TC57 ..... 78  
TP151920BK 69  
TP151920BL 69  
TP151920BN 69  
TP151920GR 69  
TP151920GR1 69  
TP151920GY 69  
TP151920RD 69  
TP151920WT 69  
TP151920YL 69  
TP155020RD 69  
TP155020YL 69  
TPQSM32 ... 27  
TR06 ..... 100  
TR08 ..... 100  
TR10 ..... 100  
TR100010INA 80  
TR10006 ..... 80  
TR10006INA2 80  
TR10006INA4 80  
TR10008 ..... 80  
TR10008INA2 80  
TR10008INA4 80  
TR10010 ..... 80  
TR10010INA2 80  
TR10012 ..... 80  
TR10012INA2 80  
TR200010INA 80  
TR20006 ..... 80  
TR20006INA2 80  
TR20008 ..... 80  
TR20008INA2 80  
TR20010 ..... 80  
TR20012 ..... 80  
TR30006 ..... 80  
TR30008 ..... 80

## T

TR30010 ..... 80  
TR30012 ..... 80

## U

U12-C ..... 23  
U12-CW ..... 23  
U18-C ..... 23  
U24-C ..... 23  
U2x18-C ..... 23  
U36-C ..... 23  
U3x18-C ..... 23  
U407 ..... 35  
U407 R ..... 36  
U408 ..... 35  
U408 Black ... 41  
U408 R ..... 36  
U408 White .. 41  
U409 ..... 35  
U409 Black ... 41  
U409 R ..... 36  
U410 ..... 36  
U410 R ..... 36  
U411 ..... 36  
U411 R ..... 36  
U412 ..... 36  
U412 R ..... 36  
U413R ..... 36  
U4-C ..... 23  
U8-C ..... 23

## V

V6H100100 .. 101  
V6H10060 .... 101  
V6H10080 .... 101  
V6H2525 ..... 101  
V6H4025 ..... 101  
V6H4040 ..... 101  
V6H4060 ..... 101  
V6H4080 ..... 101  
V6H60100 .... 101  
V6H60120 .... 101  
V6H6025 ..... 101  
V6H6040 ..... 101  
V6H6060 ..... 101  
V6H6080 ..... 101  
V6H80100 .... 101  
V6H80120 .... 101  
V6H8025 ..... 101  
V6H8040 ..... 101  
V6H8060 ..... 101  
V6H8080 ..... 101  
valdinox ..... 148, 149  
VD16 ..... 33  
VD16 FLH ... 34  
VD16 LLH ... 33  
VD16 MLH ... 34  
VD16 R ..... 33  
VD16 R-2M .. 33  
VD16-2M ..... 33  
VD20 ..... 33  
VD20 FLH ... 34  
VD20 LLH ... 33  
VD20 LLHBLA 33  
VD20 MLH ... 34  
VD20 R ..... 33  
VD20 R-2M .. 33  
VD20-2M ..... 33  
VD20BLACK 40  
VD20BLACK2 40  
VD20HFPPHC 35  
VD20HFPPMC 34

## V

VD20LLHBLA1 40  
VD20WHITE 40  
VD20WHITE2 40  
VD25 ..... 33  
VD25 LH ..... 34  
VD25 LLH ... 33  
VD25 LLHBLA 33  
VD25 R ..... 33  
VD25BLACK 40  
VD25HFPPHC 35  
VD25HFPPMC 34  
VD25LLHBLA1 40  
VD32 ..... 33  
VD32 LH ..... 34  
VD32 LLH ... 33  
VD32 R ..... 33  
VD40 ..... 33  
VD40 LH ..... 34  
VD40 R ..... 33  
VD50 ..... 33  
VD50 LH ..... 34  
VD50 R ..... 33  
VD63 LH ..... 34  
VD63R ..... 33

## W

W10 ..... 136  
W10.1 ..... 137  
W100 ..... 137  
W1000 ..... 136  
W150 ..... 135  
W16 ..... 137  
W25 ..... 138  
W30 ..... 138  
W300 ..... 138  
W400 ..... 139  
W4-16 ..... 135  
W50 ..... 135  
W500 ..... 139  
W8-27 ..... 135  
WAB05200 ... 102  
WBL113 ..... 137  
WBLI28H4 ... 136  
WBLI3SOLAR 139  
WBLI5 ..... 138  
WBLI7SOLAR 139  
WBLIS428 ... 136

## Y

YBC ..... 95  
YF37 ..... 95  
YF43 ..... 95  
YF53 ..... 95  
YF64 ..... 95  
YF84 ..... 95  
YFS63FIL .... 95  
YFS95FIL .... 95  
YFS95L ..... 95  
YP2914 ..... 95  
YR105 ..... 95  
YR130 ..... 95  
YR43 ..... 95  
YR53 ..... 95  
YR64 ..... 95  
YR84 ..... 95  
YTAB63L ..... 95

## Z

Z102F ..... 29  
Z103F ..... 29  
Z162F ..... 29

## Z

Z163F ..... 29  
Z164F ..... 29  
ZBFB ..... 105  
ZBFG ..... 105  
ZS102F ..... 29  
ZS103F ..... 29  
ZS162F ..... 29  
ZS163F ..... 29  
ZS164F ..... 29



**WWW.GSV.BE**



#GSV-WEB



#GSV

**TERBEKEHOFDREEF 51  
2610 WILRIJK**

T: 03 326 50 77

F: 03 326 49 23

**WWW.GSV.BE**

E : [order@gsv.be](mailto:order@gsv.be)

**BTW/TVA BE 0427.142.369**

**HRA/RCA 245.824**

05/2026

**G2V**

**SINDS – DEPUIS 1985**

WIJ BEVESTIGEN UW TOEKOMST

UNE ATTACHE POUR VOTRE AVENIR

